Купить квартиру за 6 099 000 рублей на Чебоксары

Чувашская Республика, Городской округ Чебоксары, Чебоксары, Чебоксары

6 099 000 Р
96 810Р за м^2

63.00 м^2	46.50 м^2	12.00 м^2	7 из 9
Общая	Жилая	Кухня	Этаж

Просторная 2 х комнатная квартира. Продаётся уютная 2-комнатная квартира в самом центре Чебоксар, по адресу ул. Правая Набережная Сугутки д.1. Это идеальное жильё для комфортной жизни с площадью 63 квадратных метров. Расположение комнат распашонка, что обеспечивает удобство и светлую атмосферу. Из окон открывается великолепный вид на Залив и набережную Волги, что делает это место идеальным для любителей природы и красивых пейзажей. Квартира полностью укомплектована необходимой техникой и мебелью, имеется качественный индивидуальный ремонт. На территории комплекса всегда много свободных парковочных мест, что является большим преимуществом для владельцев автомобилей. Рядом находятся 12-я школа, детский сад, фитнес-центр Джус, а также остановка общественного транспорта в 5 минутах ходьбы. Квартира расположена на 7 этаже, что обеспечивает прекрасное освещение и видовые характеристики. В радиусе 200 метров находятся магазины, аптеки, а также возможность выдачи интернет-заказов. Один взрослый собственник, без обременений. Близость современных детских и спортивных площадок делает это место привлекательным для семей с детьми и активных людей. Не упустите возможность приобрести это жильё в самом сердце города! Возможен торг при быстром выходе на сделку! Арт. 98085464Номер объекта: ...

1 с 15.12.2024, обновлен 25.08.2025

Продавец: ННГСР

Телефон: +79379568999

Характеристики

Количество комнат	2	Тип дома	кирпично-монолитный
Этаж	7	Этажей всего	9
Наличие балкона	да	Санузел	совмещенный с/у
Площадь жилая	46.50 кв. м	Площадь кухни	12.00 кв. м
Наличие парковки	нет		

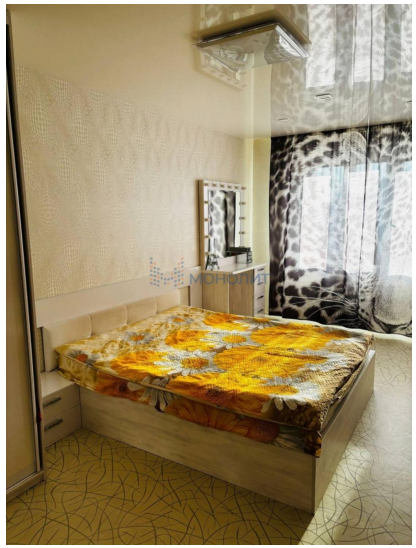
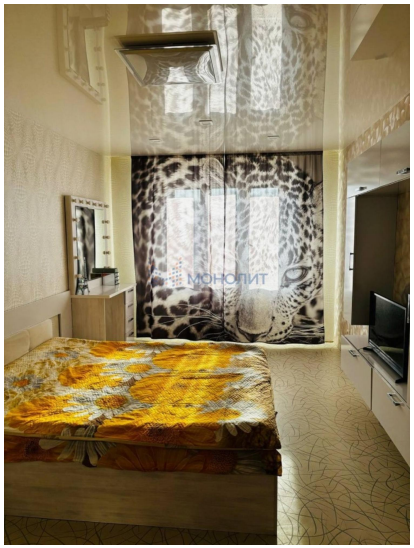
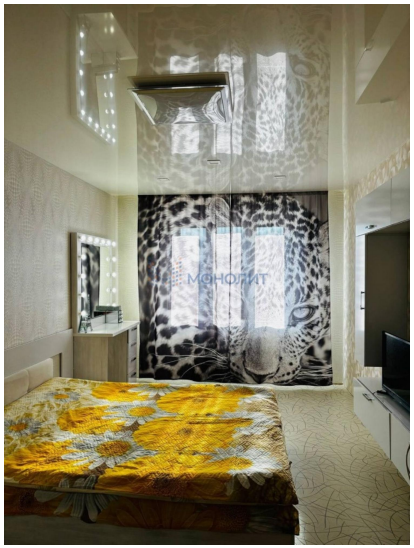

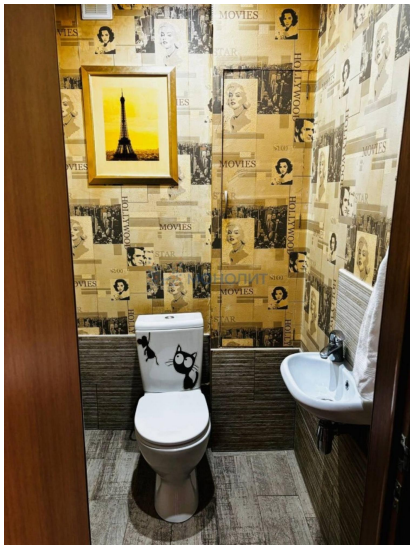
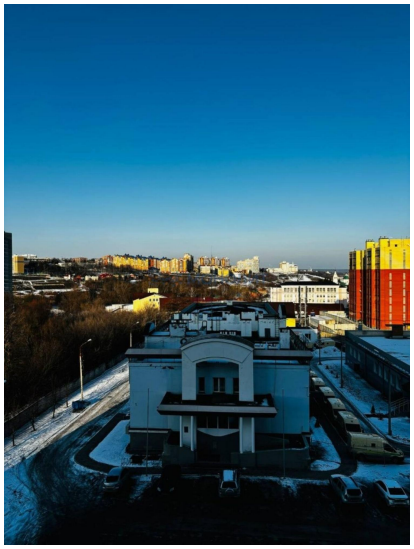
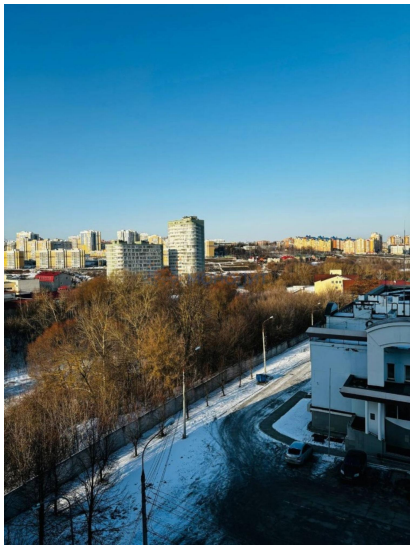

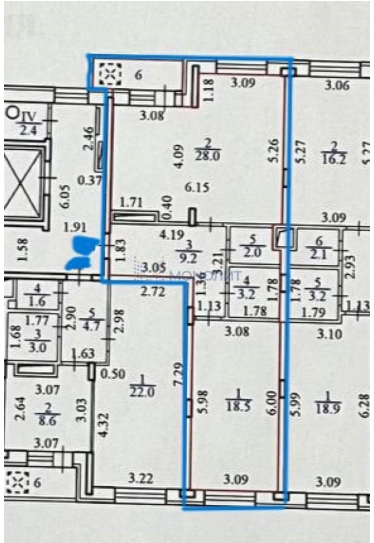
6
3.09
3.06
1.18
3.08
IV
2.4
2.46
2
28.0
4.09
5.26
5.27
2
16.2
0.37
6.15
6.05
1.71
0.40
3.09
1.91
4.19
1.58
1.83
3
9.2
5
2.0
6
2.1
3.05
3.21
2.93
2.72
1.36
4
3.2
1.78
1.78
5
3.2
4
1.6
1.13
1.78
1.79
1.13
1.77
2.90
5
4.7
2.98
1.68
3
3.0
3.08
3.10
1.63
0.50
1
22.0
7.29
3.07
5.98
1
18.5
6.00
5.99
1
18.9
6.28
2.64
2
8.6
3.03
4.32
3.07
6
3.22
3.09
3.09