Купить квартиру за 3 070 000 рублей на Кукшумская улица, 5

Чувашская Республика, Чебоксары, Кукшумская улица, 5

3 070 000 Р
95 938Р за м^2

32.00 м^2
Общая

1 из 9
Этаж

Продаётся уютная квартира площадью 31.5 квадратных метров на первом этаже кирпичного дома, расположенного по адресу: город Чебоксары, микрорайон Новоюжный, улица Кукшумская, дом 5. Дом построен в 1981 году и имеет девять этажей. Из окон открывается прекрасный вид на тихий двор, рядом расположены детская и спортивная площадки – идеальное место для отдыха и игр ваших детей. Также во дворе предусмотрена парковка для вашего автомобиля. Квартира после косметического ремонта, что позволит новым владельцам сразу заехать и жить без дополнительных вложений. Вся мебель и техника, что вы видите на фотографиях, остается. Санузел совмещённый, что является удобством для небольших пространств. Расположение жилья особенно привлекательно благодаря развитой инфраструктуре района: рядом находятся школа, детский сад, торговый центр, парк и фитнес-центр. Это делает жизнь комфортной и насыщенной. Дополнительным преимуществом является близость продуктового магазина Аю-Даг, супермаркета Пятёрочка и других торговых точек, где можно приобрести всё необходимое. Для любителей красоты и здоровья в шаговой доступности расположены сауны Tazik club и Ундина. Это отличное предложение для молодой семьи или инвестора, желающего приобрести недвижимость в хорошем районе города. Приглашаем вас ознакомиться с ...

0 с 08.04.2025, обновлен 08.04.2025

Продавец: Мария Николаевна

Телефон: +79051988428

Характеристики
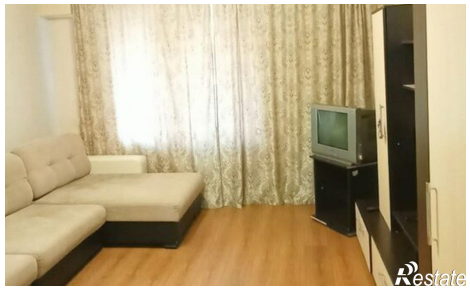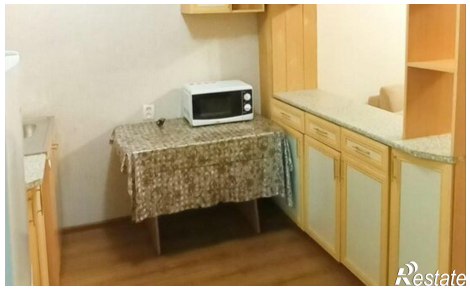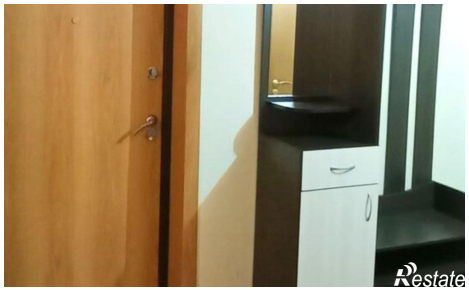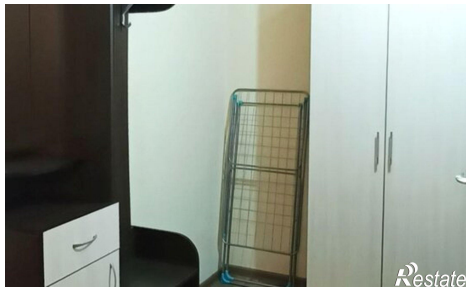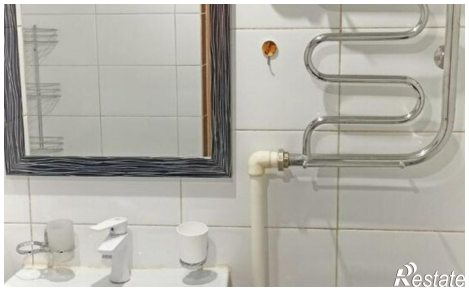
Количество комнат	1	Этаж	1
Этажей всего	9