Купить квартиру за 7 800 000 рублей на проспект Ленина, 25

Чувашская Республика, Чебоксары, проспект Ленина, 25

7 800 000 Р
109 859Р за м^2

71.00 м^2	8.00 м^2	4 из 5
Общая	Кухня	Этаж

Объект №994. Продаётся уютная 3-х комн. квартира в легендарной Сталинке. Адрес: город Чебоксары, проспект Ленина, дом 25 Этажность: 4/5 Тип дома: кирпичный, центральное отоплениеПреимущества: - Бонусы для покупателей: бесплатное юридическое сопровождение. - Готова к проживанию: квартира в хорошем состоянии, ждет своих новых владельцев. - Идеальна для большой семьи: удобная планировка, высокие потолки 3 м - Просторные помещения: раздельный санузел, две спальни, гостинаяРасположение и инфраструктура: - Развитая инфраструктура: в шаговой доступности кафе, рестораны, магазины, спортивный зал, аптека, сквер имени Горького, набережная и пляж. - Образовательные учреждения: Национальная библиотека, гимназия №2, детский сад №13, торговый центр Детский, техникум, музыкальная школа, Русский драм театр. - Транспортная доступность: рядом остановки общественного транспорта, в любое направлениеХарактеристики квартиры: Общая площадь: 78,7 м², высокие потолки 3 м Планировка: - Кухня: 7,6 м² - Спальня: 14 м² - Детская: 16,1 м² - Гостиная: 21 м² - Кладовка 2 шт - Раздельный санузел: 3,1 м²+ 1,5 м² - Коридор: 7,4 м² Отопление: центральное Полы: ламинат Юридическая чистота: Без залогов и обременений. Взрослый собственник, в праве собственности с момента основания дома. Условия покупки: - ...

1 с 08.04.2025, обновлен 09.04.2025

Продавец: Тарасов Юрий

Телефон: +79196603472

Характеристики

Количество комнат	3	Этаж	4
Этажей всего	5	Площадь кухни	8.00 кв. м
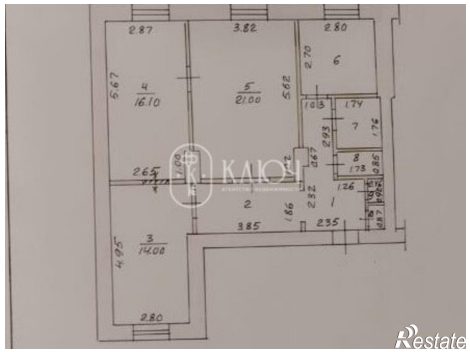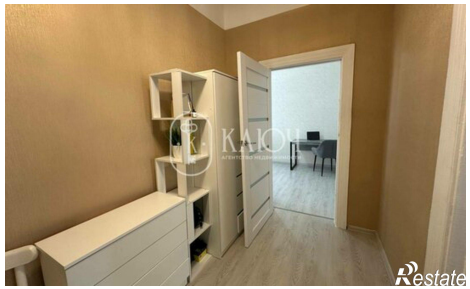
https://cheboksary.restate.ru/obj/prodazha-tryohkomnatnoy-kvartiri-prospekt-lenina-25-18231621146/