Купить квартиру за 7 500 000 рублей на улица Мичмана Павлова, 41

Чувашская Республика, Чебоксары, улица Мичмана Павлова, 41

7 500 000 Р
144 231Р за м^2

52.00 м^2	42.60 м^2	5.00 м^2	9 из 9
Общая	Жилая	Кухня	Этаж

Отличное предложение! В продаже однокомнатная квартира (евродвушка) с большой гостиной-кухней общей площадью 52,6 кв м. без учета балкона и мансардного этажа. Площадь кухни-гостиной 18,4 кв.м. Площадь комнаты 25,6 кв.м. Санузел совмещенный. Остается кухонный гарнитур, шкаф, прихожая, один диван. Отличное расположение: в пределах 5 минут ходьбы находятся остановки общественного транспорта, парк Роща Гузовского , новый корпус ЧГУ, бассейн, школа 62, детские сады, Spar, Магнит, Пятерочка. Почему стоит позвонить именно к нам? -документы готовы к продаже -вся сумма в договоре -покажем квартиру в любое удобное время -рассмотрим любые формы оплаты (наличный, безналичный расчет, ипотека) -работаем с военными и материнскими сертификатами -поможем оформить ипотеку на выгодных условиях -индивидуальные скидки на ставку по ипотеке -полное юридическое сопровождение на всех этапах сделки Арт. 101902872

0 с 22.04.2025, обновлен 22.04.2025

Продавец: Собственник

Телефон: +79877603079

Характеристики

Количество комнат	1	Тип дома	кирпичный
Этаж	9	Этажей всего	9
Площадь жилая	42.60 кв. м	Площадь комнат	18.40 кв. м
Площадь кухни	5.00 кв. м		

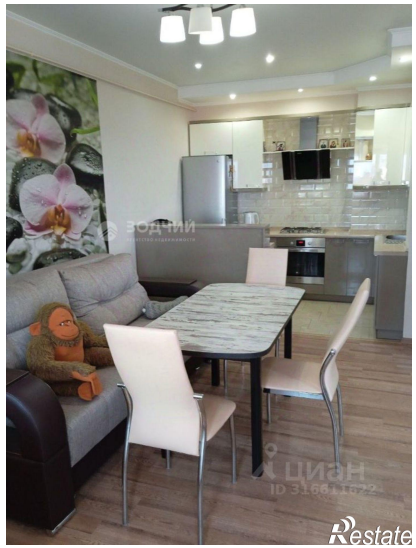
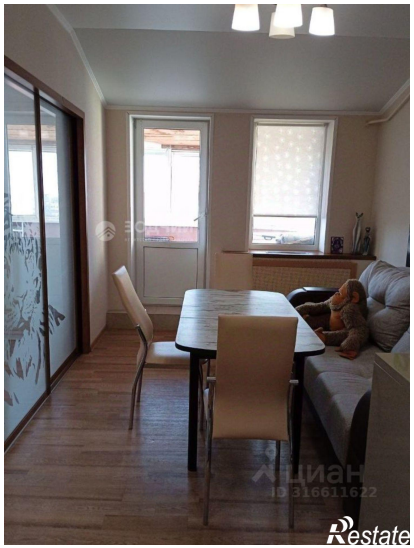

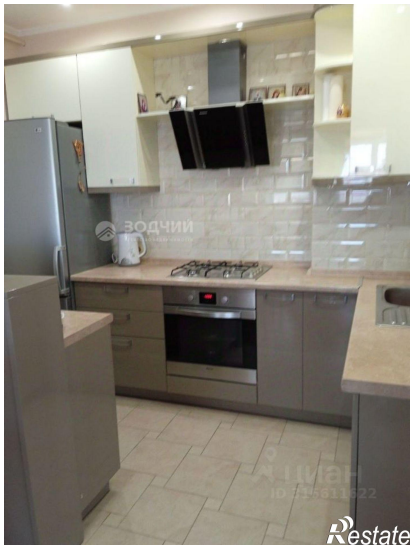
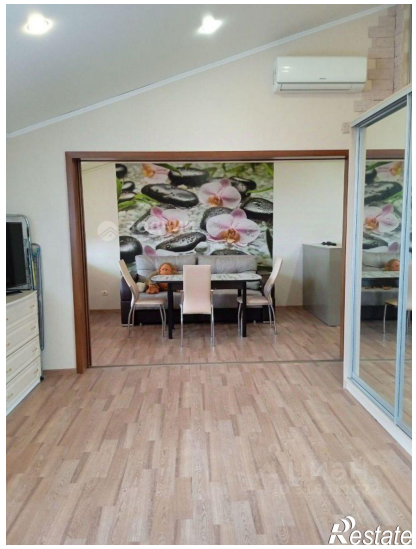

ЗОДЧИЙ
ЦИАН
ID 316611622
Restate

ЦИАН
ID 316611622
Restate