Купить квартиру за 2 750 000 рублей на ул Розы Люксембург, 1

Чувашская Республика, Городской округ Чебоксары, Чебоксары, ул Розы Люксембург, 1

2 750 000 Р
68 750Р за м^2

40.00 м^2	20.70 м^2	11.00 м^2	2 из 9
Общая	Жилая	Кухня	Этаж

Продается уютная однокомнатная квартира в микрорайоне Альгешево по адресу: улица Розы Люксембург, 1. Общая площадь квартиры составляет 40 кв. м, расположена она на 2 этаже 9-этажного монолитного дома, построенного в 1994 году. Жилая площадь - 20.7 кв. м, кухня - 11 кв. м. Высота потолков - 2.5 метра. Окна квартиры выходят на улицу, благодаря чему в помещении всегда светло и комфортно. В квартире сделан косметический ремонт, она готова к заселению. Просторная кухня позволит воплощать кулинарные идеи, а наличие одной лоджии добавляет дополнительное пространство для отдыха. Санузел совмещенный, что удобно и практично. Дом в хорошем состоянии: подъезды ухоженные, предусмотрены два пассажирских лифта и пандус для удобства передвижения. Для автомобилистов есть наземная парковка, что решает вопрос с парковочными местами. Развитая инфраструктура района делает эту квартиру особенно привлекательной. В шаговой доступности расположены школы, детские сады, клиники и магазины. Это позволяет экономить время на дорогу и решать все бытовые вопросы на месте. Хорошая транспортная доступность обеспечивает удобное сообщение с остальной частью города. Квартира продается без обременений, возможна ипотека. Все документы готовы к сделке. Профессиональная поддержка на каждом этапе покупки. Приглашаем ...

0 с 22.04.2025, обновлен 22.04.2025

Продавец: Собственник

Телефон: +79871204912

Характеристики
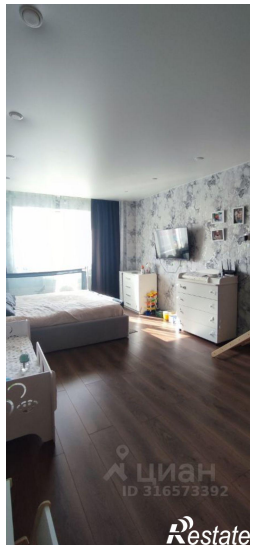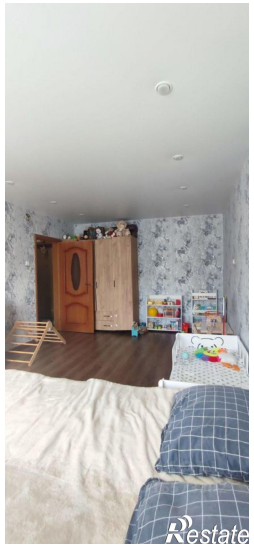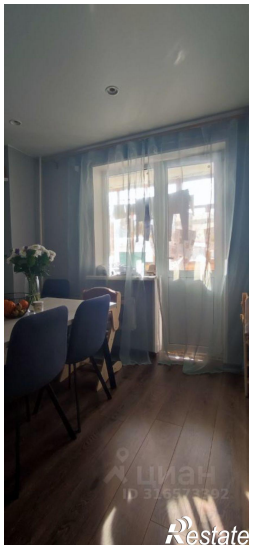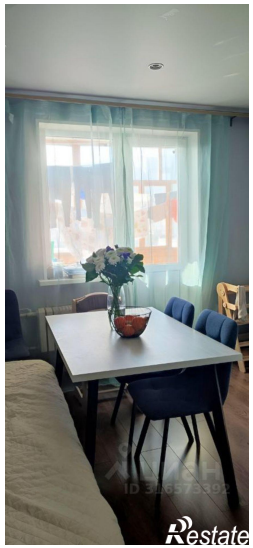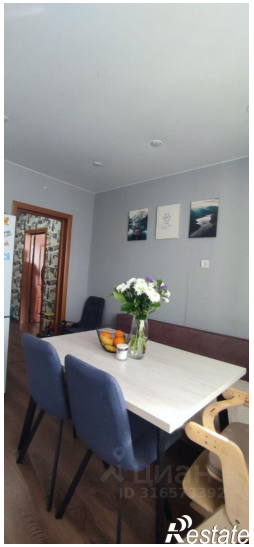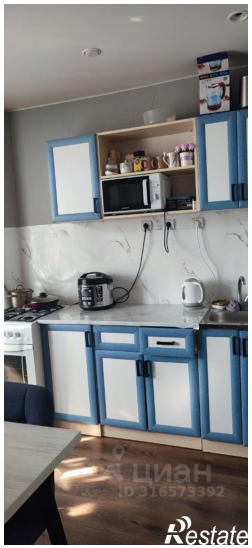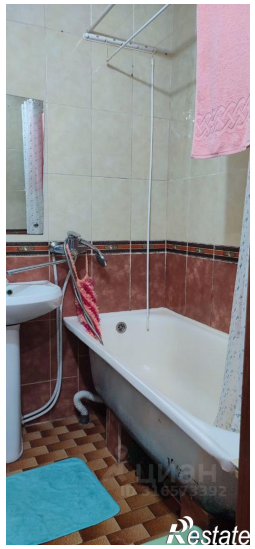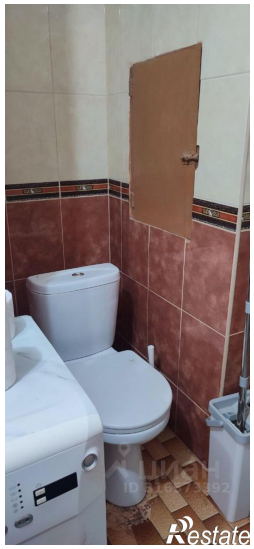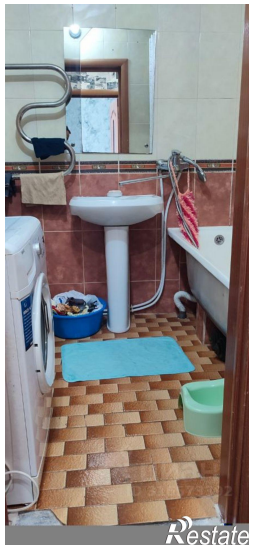
Количество комнат	1	Тип дома	монолитный
Этаж	2	Этажей всего	9
Площадь жилая	20.70 кв. м	Площадь кухни	11.00 кв. м