Купить квартиру за 3 399 000 рублей на Кукшумская улица, 7

Чувашская Республика, Чебоксары, Кукшумская улица, 7

3 399 000 Р
84 975Р за м^2

40.00 м^2	5.00 м^2	3 из 9
Общая	Кухня	Этаж

Продается двухкомнатная квартира Квартира по адресу: Чебоксары, ул. Кукшумская , дом 7, на 3 этаже девятиэтажного кирпичного дома. Общая площадь квартиры 40.00 кв.м.., жилая площадь 25.80 кв.м.., площадь кухни 5.00 кв.м. Планировка изолированная, состояние хорошее, санузел совмещенный,стеклопакеты, железная дверь. В доме есть пассажирский лифт. В собственности больше 5 лет. Два взрослых собственника. Район с развитой инфраструктурой: Магазины, пекарни пункты выдачи, детские сады, школы в шаговой доступности. Удобная транспортная развязка- 3 минуты до остановки общественного транспорта . Квартира без долгов и обременения. Показ в удобное для Вас время. ОБ АГЕНТСТВЕ: - Юридический отдел с опытом работы более 15 лет. Профессиональные риэлторы с многолетним опытом наша команда состоит из лучших специалистов, готовых помочь вам в решении любых вопросов, связанных с недвижимостью. Большая база проверенных объектов мы тщательно отбираем лучшие предложения на рынке, чтобы вы могли найти для себя идеальный вариант. Индивидуальный подход к каждому клиенту мы учтем все ваши пожелания и предложим именно те объекты, которые вас заинтересуют. Бесплатная юридическая поддержка наши специалисты обеспечат юридическую чистоту сделки и подготовят все необходимые документы. Конфиденциальность ...

0 с 23.04.2025, обновлен 23.04.2025

Продавец: Мокина Ирина Яковлевна

Телефон: +79051977240

Характеристики

Количество комнат	2	Этаж	3
Этажей всего	9	Площадь кухни	5.00 кв. м

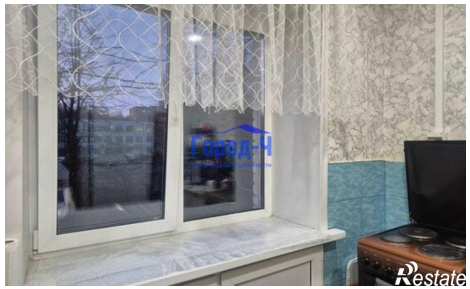

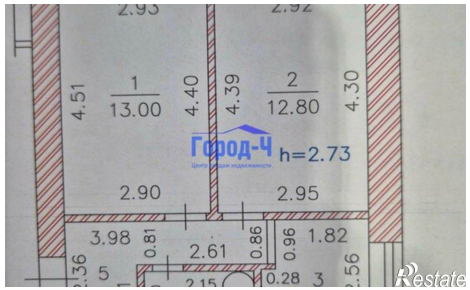
4.51
1
13.00
4.40
4.39
2
12.80
4.30
h=2.73
2.90
2.95
3.98
0.81
2.61
0.86
0.96
1.82
5
0.28
3