Купить квартиру за 5 800 000 рублей на пр-кт Ленина, 25

Чувашская Республика, Городской округ Чебоксары, Чебоксары, пр-кт Ленина, 25

5 800 000 Р
100 000Р за м^2

58.00 м^2	32.00 м^2	7.00 м^2	5 из 6
Общая	Жилая	Кухня	Этаж

Продаётся уютная двухкомнатная квартира в самом сердце Чебоксар, по адресу: проспект Ленина, 25. Общая площадь квартиры составляет 58 квадратных метров, жилая площадь — 32 квадратных метра, кухня — 7 квадратных метров. Квартира расположена на 5 этаже 6-этажного кирпичного дома, построенного в 1960 году. Высокие потолки (3 метра) создают ощущение простора и свободы. В квартире выполнен косметический ремонт, что позволяет будущим владельцам легко обновить интерьер по своему вкусу. Планировка предусматривает две изолированные комнаты и один отдельный санузел. Окна выходят во двор, поэтому в квартире всегда тихо и спокойно. Также имеется балкон, где можно насладиться утренним кофе. Дом находится в хорошем состоянии, с наземной парковкой для автомобилей. Кирпичное строение обеспечивает комфортный микроклимат: зимой здесь тепло, а летом прохладно. Удобное расположение и развитая инфраструктура делают это предложение ещё более привлекательным. В шаговой доступности расположены школы, детские сады, клиники и магазины, что делает это место идеальным для семей с детьми. Хорошее транспортное сообщение позволяет быстро добраться до любой точки города. Квартира продаётся без обременений, возможна продажа в ипотеку. Юридическая чистота сделки гарантируется, все документы готовы к оформлению ...

0 с 24.04.2025, обновлен 24.04.2025

Продавец: Собственник

Телефон: +79871205371

Характеристики

Количество комнат	2	Тип дома	кирпичный
Этаж	5	Этажей всего	6
Площадь жилая	32.00 кв. м	Площадь кухни	7.00 кв. м

https://cheboksary.restate.ru/obj/prodazha-dvuhkomnatnoy-kvartiri-pr-kt-lenina-25-18231742652/

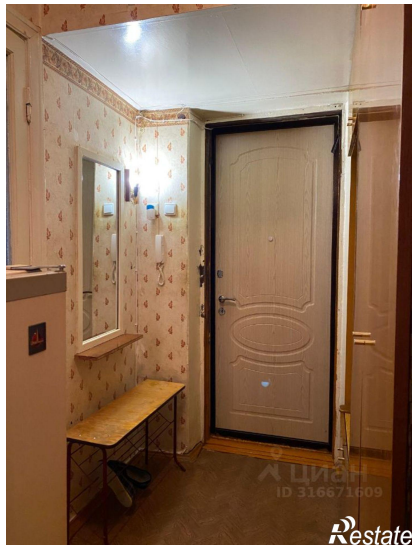

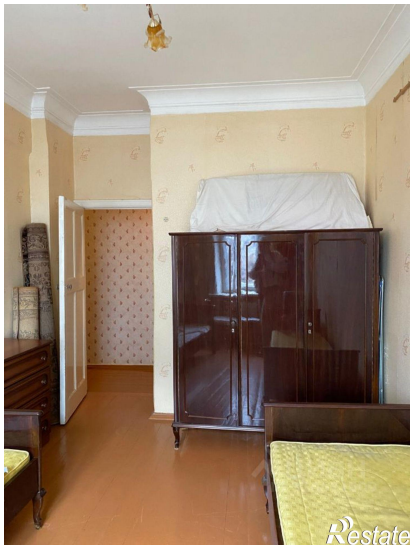

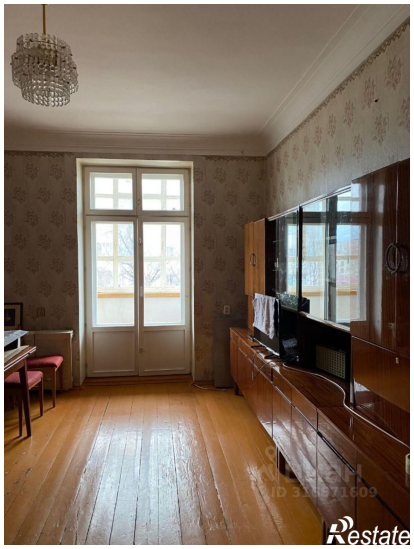

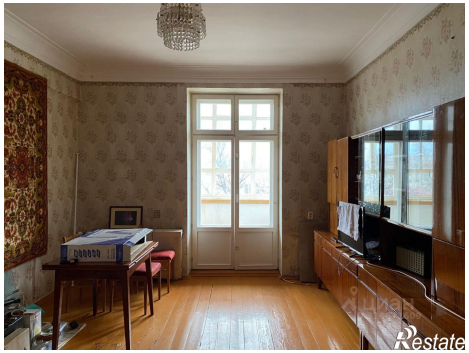
Restate

Restate