Купить квартиру за 6 900 000 рублей на улица Энгельса, 1

Чувашская Республика, Чебоксары, улица Энгельса, 1

6 900 000 Р
123 214Р за м^2

56.00 м^2	25.00 м^2	10.00 м^2	2 из 9
Общая	Жилая	Кухня	Этаж

Объект 7871. ВНИМАНИЕ!!! Предлагаем Вам отличную квартиру в кирпичном доме в самом центре города. Квартира очень теплая и светлая. В чем же ее преимущества: - квартира с отличной планировкой, просторной кухней, гостиной, спальной и балконом - расположена на 2 этаже. -квартира расположена на закрытой территории, рядом есть все, что необходимо для комфортной жизни: магазины, школа, начальная школа, 4 гимназия, 2 лицей, сельскохозяйственный институт, детский сад, поликлиника, территория фитнеса, парикмахерские, аптеки, пункты выдачи Ozon и WB -в квартире сделан аккуратный ремонт -установлены качественная сантехника, межкомнатные двери - квартира без обременений, без Долгов, без детский долей, что ускоряет процесс сделки. Спешите! Вживую квартира лучше, чем на фото!

0 с 09.05.2025, обновлен 09.05.2025

Продавец: Собственник

Телефон: +79196504577

Характеристики

Количество комнат	3	Тип дома	кирпичный
Этаж	2	Этажей всего	9
Площадь жилая	25.00 кв. м	Площадь кухни	10.00 кв. м

https://cheboksary.restate.ru/obj/prodazha-tryohkomnatnoy-kvartiri-ulica-e-ngelsa-1-18231856153/

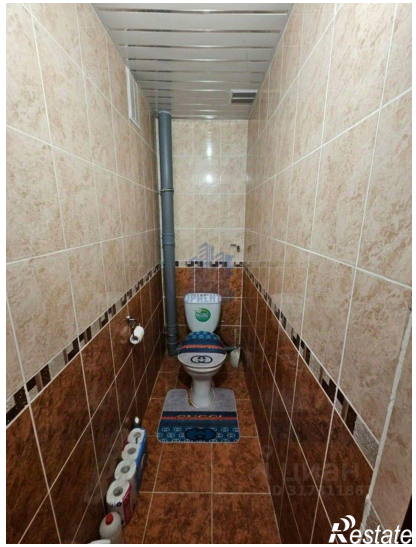
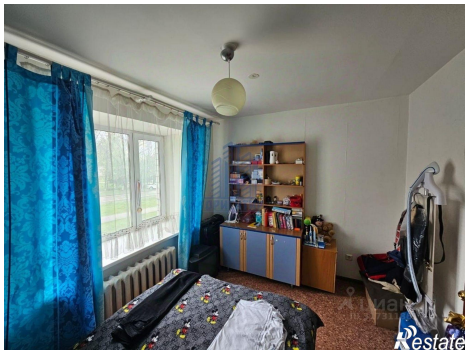

Restate

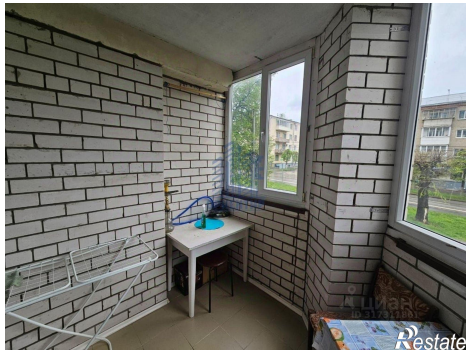
Restate