Купить квартиру за 6 500 000 рублей на ул Б.С.Маркова, 8 3

Чувашская Республика, Городской округ Чебоксары, Чебоксары, ул Б.С.Маркова, 8 3

6 500 000 Р
158 537Р за м^2

41.00 м^2	17.00 м^2	13.00 м^2	3 из 16
Общая	Жилая	Кухня	Этаж

Возможно одобрение ипотеки под 14.99% на весь срок! ОТЛИЧНОЕ ПРЕДЛОЖЕНИЕ! Просторная однокомнатная квартира в микрорайоне Крылова Планировка: Общая площадь - 41 м2 Комната - 17 м2 Кухня - 13 м2 Санузел - 4 м2 Коридор - 7 м2 Высота потолков - 2.5 м Преимущества: Кирпичный 16-ти этажный дом 2011 года постройки Качественный ремонт Лучшая шумо- и теплоизоляция, соседей совсем не слышно, что нынче роскошь Качественная электрика (несколько контуров освещения в комнатах, подсветки) Теплые полы под кафелем Просторный санузел в кафеле Счетчики на электричество, воду Индивидуальное отопление Удобная планировка, раздельные комнаты В шаговой доступности набережная Вся встроенная мебель, частично встроенная техника - остается. Вас приятно порадуют низкие коммунальные платежи, в доме индивидуальное отопление. Богатая социальная и бытовая инфраструктура. В шаговой доступности: Московская набережная, детские садики 202, школа 31, Республиканская больница, спортивные площадки, спортивные секции, фитнесцентры, центры раннего развития - все, чтобы Ваши дети развивались в непосредственной близости. Рестораны, кафе, магазины разной направленности, аптеки, пункты выдачи, поликлиника. Отличная транспортная доступность во все точки города. Соседи все спокойные, доброжелательные, семейные. ВОЗМОЖЕН ...

0 с 10.05.2025, обновлен 10.05.2025

Продавец: Собственник

Телефон: +79871206155

Характеристики
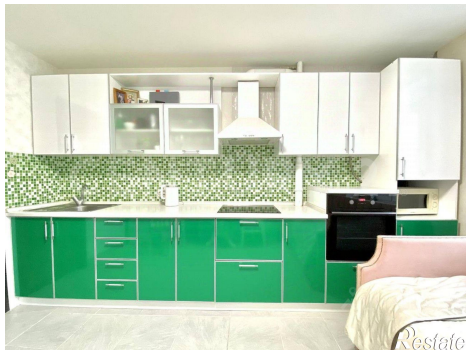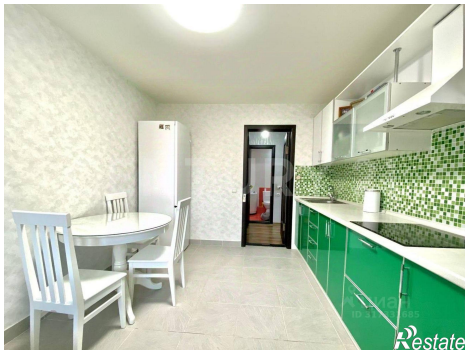
Количество комнат	1	Тип дома	кирпичный
Этаж	3	Этажей всего	16
Площадь жилая	17.00 кв. м	Площадь комнат	17.00 кв. м
Площадь кухни	13.00 кв. м