Купить квартиру за 8 000 000 рублей на улица Урукова, 7 к1

Чувашская Республика, Чебоксары, улица Урукова, 7 к1

8 000 000 Р
91 954Р за м^2

87.00 м^2	55.00 м^2	8.00 м^2	2 из 5
Общая	Жилая	Кухня	Этаж

Продается уютная, светлая, четырехкомнатная квартира в кирпичном доме в хорошем состоянии. Пластиковые окна, натяжные потолки, на полу ламинат, санузел раздельный в кафеле. В квартире имеется кладовая. Лоджия утеплена,обшита вагонкой и застеклена. Рядом расположены школа N31, детский сад N65, магазин Магнит. Взрослые собственники, более 5 лет. Обременения по квартире нет. Показ по предварительной договоренности. Торг уместен.

0 с 15.05.2025, обновлен 15.05.2025

Продавец: Собственник

Телефон: +79199725237

Характеристики

Количество комнат	4	Тип дома	кирпичный
Этаж	2	Этажей всего	5
Площадь жилая	55.00 кв. м	Площадь кухни	8.00 кв. м

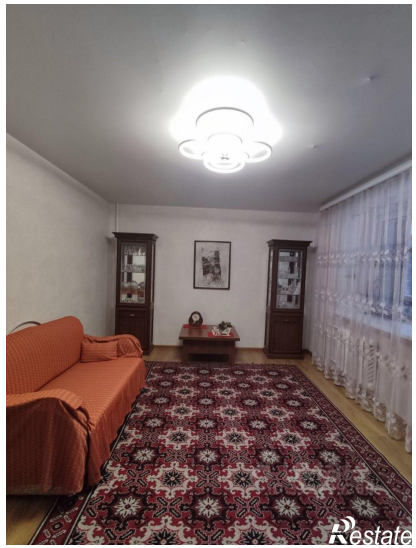

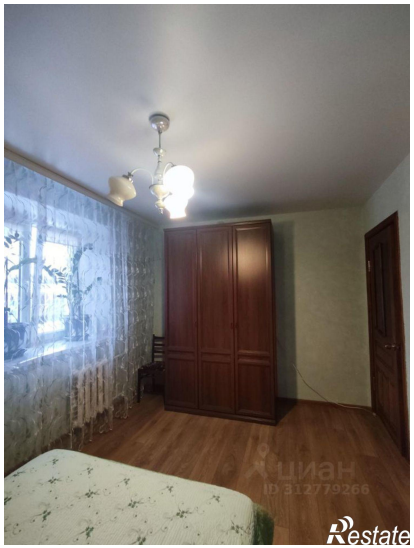
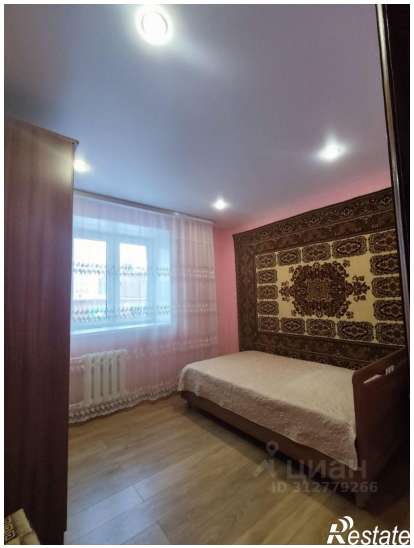
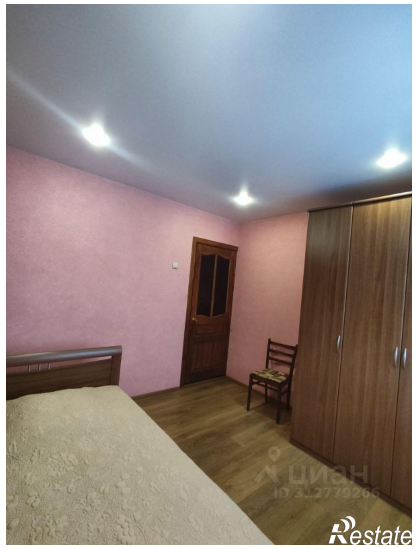

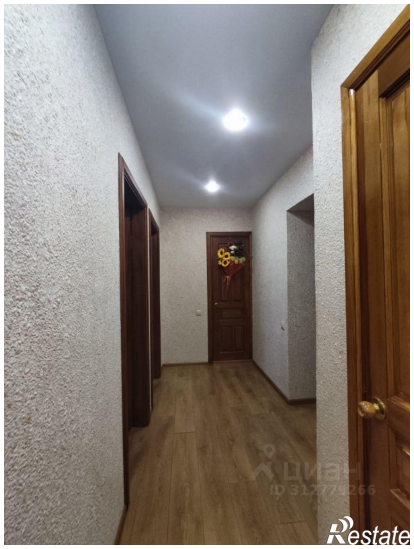

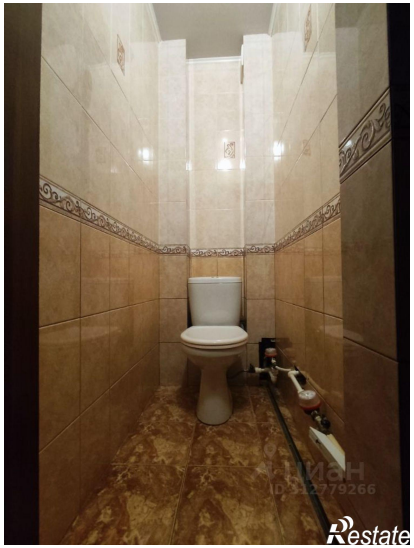
Restate

Restate