Купить квартиру за 8 900 000 рублей на улица Пирогова, 1 к2

Чувашская Республика, Чебоксары, улица Пирогова, 1 к2

8 900 000 Р
134 848Р за м^2

66.00 м^2	13.00 м^2	2 из 14
Общая	Кухня	Этаж

Продается просторная 2-х комнатная квартира в мкр. «Радужный» на 2 этаже 14 этажного кирпично-монолитного дома. • Дом 2015 года, расположен на первой линии. Надежный застройщик «Отделфинстрой» • Автономное отопление, в квартире установлены индивидуальные приборы учета тепла. • Отличная планировка, не торцевая, распашонка: просторная кухня – гостиная и две отдельно изолированные комнаты. • Санузел раздельный в современном кафеле. • Уютная лоджия с выходом из кухни. • В квартире выполнен современный ремонт из качественных материалов, установлены оригинальные межкомнатные двери. • Развитая инфраструктура, всё в шаговой доступности: остановка общественного транспорта, школа, садики, республиканский мед. центр, частная клиника. • Прекрасные условия для комфортной и спокойной жизни! • Без обременений, вся сумма в договоре. • Продается в связи с переездом в другой регион. • Реальному покупателю возможен торг. Рассмотрим любую форму оплаты, поможем с ипотекой. Показ по предварительной договоренности.

0 с 23.05.2025, обновлен 24.05.2025

Продавец: Ольга

Телефон: +79176602116

Характеристики
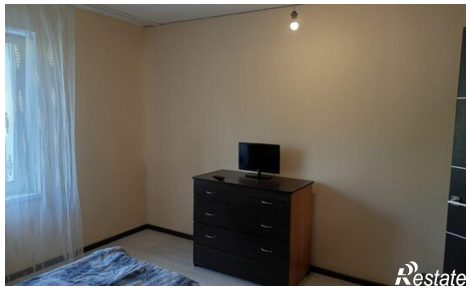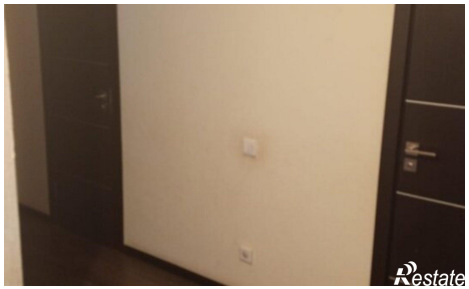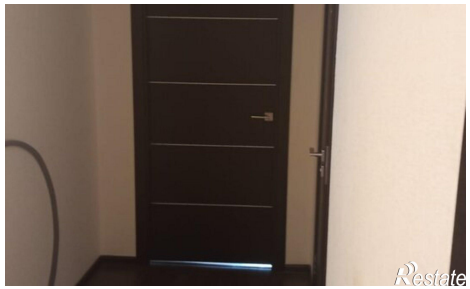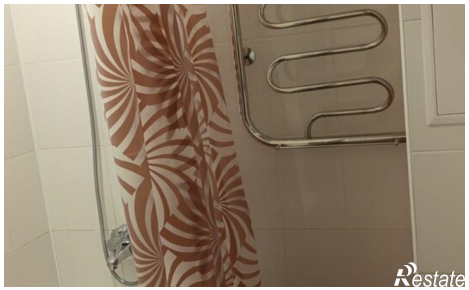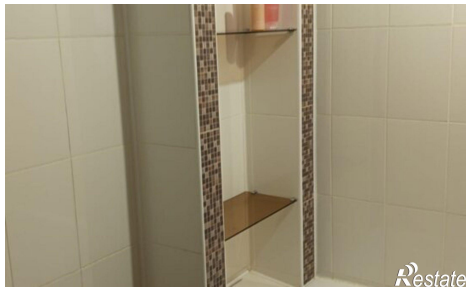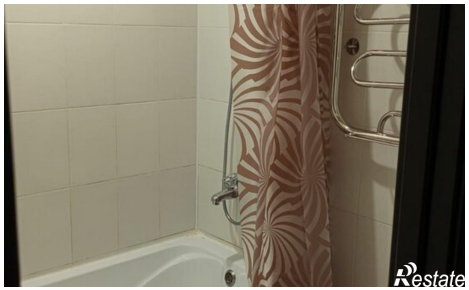
Количество комнат	2	Этаж	2
Этажей всего	14	Площадь кухни	13.00 кв. м