Купить квартиру за 10 000 000 рублей на ул Кадыкова, 22

Чувашская Республика, Городской округ Чебоксары, Чебоксары, ул Кадыкова, 22

10 000 000 Р
128 205Р за м^2

78.00 м^2	65.00 м^2	8.00 м^2	2 из 9
Общая	Жилая	Кухня	Этаж

Продается уютная четырехкомнатная квартира в Чебоксарах на улице Кадыкова, 22. Общая площадь — 78 кв. м, жилая площадь — 65 кв. м, кухня — 8 кв. м. Квартира расположена на 2 этаже 9-этажного панельного дома, построенного в 1981 году. Высота потолков составляет 2,5 метра. Окна выходят как на улицу, так и во двор, что обеспечивает хорошее естественное освещение в течение дня. В квартире сделан косметический ремонт, что позволяет сразу же въехать и жить без необходимости дополнительных вложений. Удобная планировка включает в себя четыре жилые комнаты, отдельный санузел, лоджию и балкон. Комнаты светлые и просторные, а кухня — функциональная и уютная. В квартире есть все необходимое для комфортной жизни. Дом находится в хорошем состоянии, оборудован пассажирским лифтом и мусоропроводом, что делает быт более удобным. Двор благоустроен, есть места для парковки автомобилей. Район с развитой инфраструктурой: в шаговой доступности находятся школы, детские сады, клиники и магазины. До ближайших остановок общественного транспорта можно дойти пешком за несколько минут, что позволит легко добраться в любую часть города. Продажа от собственника, без обременений. Возможна покупка в ипотеку. Все документы готовы к сделке, юридическая чистота объекта гарантирована. Приходите на просмотр и убедитесь ...

0 с 27.05.2025, обновлен 27.05.2025

Продавец: Собственник

Телефон: +79877358347

Характеристики
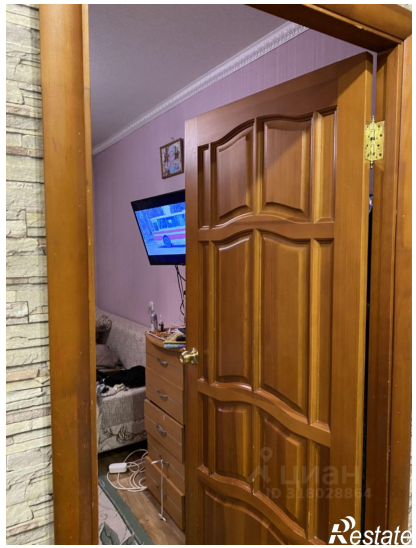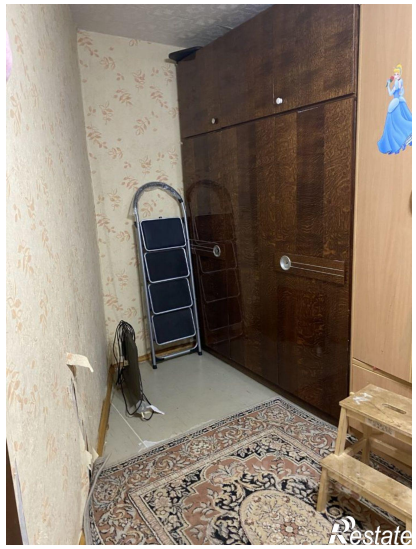
Количество комнат	4	Тип дома	панельный
Этаж	2	Этажей всего	9
Площадь жилая	65.00 кв. м	Площадь кухни	8.00 кв. м