Купить квартиру за 3 050 000 рублей на ул Урукова, 3 1

Чувашская Республика, Городской округ Чебоксары, Чебоксары, ул Урукова, 3 1

3 050 000 Р
101 667Р за м^2

30.00 м^2	19.10 м^2	5.00 м^2	3 из 5
Общая	Жилая	Кухня	Этаж

Продаётся под ремонт однокомнатная квартира в Чебоксарах по адресу: улица Урукова, 3к1. Общая площадь квартиры составляет 30.6 кв. м, жилая площадь — 19.1 кв. м, а кухня — 5.6 кв. м. Квартира находится на 3-м этаже 5-этажного панельного дома, построенного в 1965 году. Высота потолков — 2.5 метра. Окна выходят как на улицу, так и во двор, поэтому в квартире всегда светло. Квартира без ремонта, что даёт вам возможность обустроить её по своему вкусу и создать интерьер мечты. В наличии совмещённый санузел и один балкон, который станет отличным местом для отдыха. Просторная жилая комната позволяет удобно организовать жилое пространство. Дом в хорошем состоянии, с наземной парковкой для вашего автомобиля. Это удобно для тех, кто ценит комфорт и безопасность. Район отличается развитой инфраструктурой: рядом находятся школы, детские сады, клиники и магазины. Всё необходимое для комфортной жизни — в шаговой доступности. Отличная транспортная доступность позволяет быстро добраться до любой части города. Продажа квартиры осуществляется по договору купли-продажи. Ипотека возможна, так что вы сможете выбрать удобный способ приобретения. Квартира без обременений, все документы готовы к сделке. Приглашаем вас на просмотр! Звоните, чтобы записаться на удобное время. Это отличная возможность ...

4 с 27.05.2025, обновлен 27.05.2025

Продавец: Собственник

Телефон: +79871206110

Характеристики

Количество комнат	1	Тип дома	панельный
Этаж	3	Этажей всего	5
Площадь жилая	19.10 кв. м	Площадь кухни	5.00 кв. м

https://cheboksary.restate.ru/obj/prodazha-odnokomnatnoy-kvartiri-ul-urukova-3-1-18231976976/

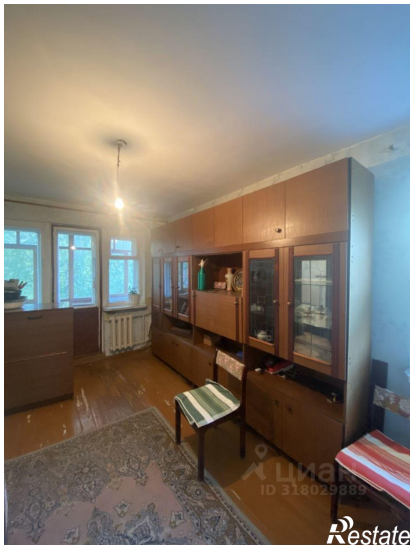

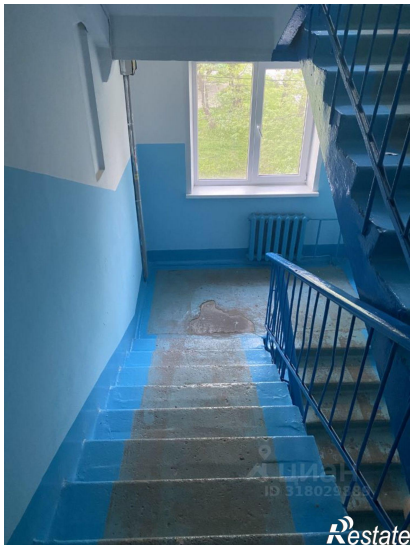

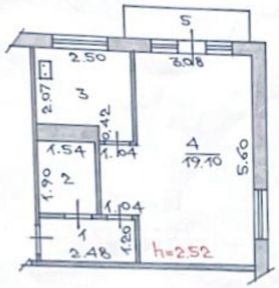
5
2.50
3.08
2.07
3
0.12
0.1
1.54
1.04
4
19.10
5.60
1.90
2
1.04
1
1.20
2.48
h=2.52

ЦИАН
ID 318029889