# Купить квартиру за 3 100 000 рублей на проспект Мира, 15А

Чувашская Республика, Чебоксары, проспект Мира, 15А

3 100 000 Р
103 333Р за м$^2$

| 30.00 м$^2$ | 17.10 м$^2$ | 5.00 м$^2$ | 1 из 5 |
|---|---|---|---|
| Общая | Жилая | Кухня | Этаж |

Объект 7958. Продаётся 1-комнатная квартира по адресу: г. Чебоксары, пр.Мира, д.15А. Это панельный дом 1971г. Успей приобрести эту однокомнатную квартиру в районе со всей необходимой инфраструктурой! Удобное расположение дома - рядом от дома находится остановки, - можно легко доехать в любую часть города! Также, для родителей с детьми, в непосредственной близости расположены д/сады, школы! Рядом много магазинов в шаговой доступности. Также торговые центры - Мадагаскар и МТВ. Квартира уютная и, самое главное, тёплая. Окна выходят на другую сторону от подъезда, где очень тихо, много зелени, чистый воздух. Большой плюс у этой квартиры, что фактически БОНУСОМ к квадратуре, указанной в объявлении, идёт ещё почти 10 кв.м, - в объявлении приложены фотографий этой площади (последние два фото). Здесь Вы можете заехать и жить, либо сделать ремонт под свой вкус. Сама квартира не угловая, не торцевая. В санузле новый ремонт, окна пластиковые. Эл.щиток поменян, входная дверь новая. Соседи спокойные, тихие. Квартира свободна от проживания. Взрослый собственник, быстрый выход на сделку. Без долгов, без обременений. Общая площадь по ЕГРН 29.9 кв.м (фактически около 40 м), жилая - 17.1, кухня - 5.7, с/узел - 2.9 и ...

0 с 30.05.2025, обновлен 30.05.2025

Продавец: Собственник

Телефон: +79877603325

## Характеристики

| | | | |
|---|---|---|---|
| Количество комнат | 1 | Тип дома | панельный |
| Этаж | 1 | Этажей всего | 5 |
| Площадь жилая | 17.10 кв. м | Площадь кухни | 5.00 кв. м |

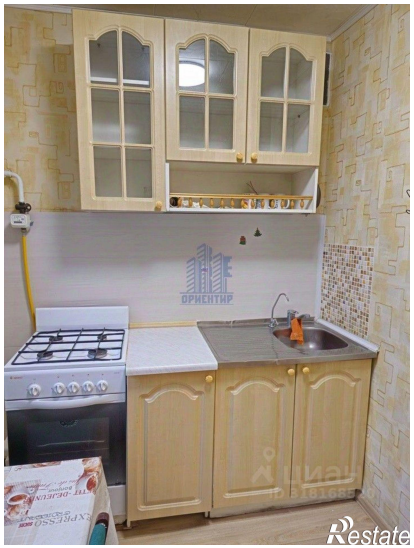

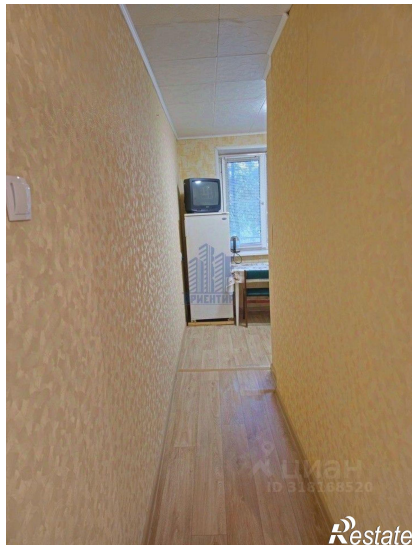

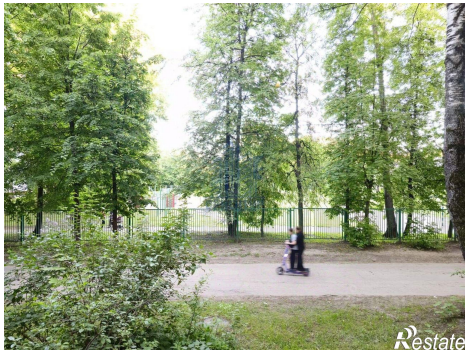
Restate

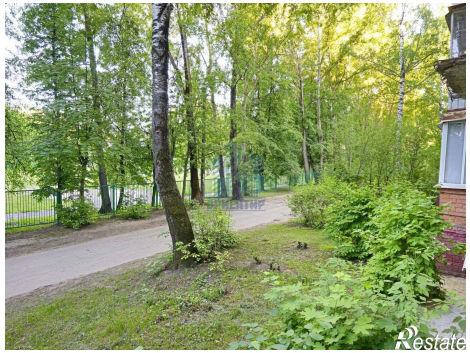
Restate