# Купить квартиру за 9 100 000 рублей на проспект Максима Горького, 40/1

Чувашская Республика, Чебоксары, проспект Максима Горького, 40/1

9 100 000 Р
118 182Р за м$^2$

| 77.00 м$^2$ | 38.00 м$^2$ | 28.00 м$^2$ | 12 из 17 |
|---|---|---|---|
| Общая | Жилая | Кухня | Этаж |

Объект 3920. Продаю отличную квариру 77 кв.м. 2006 года постройки. В квартире сделан частичный ремонт: натяжные потолки, полы. Кругом шумо вибро изоляция. Квариру покупали и делали для себя. Два санузла. Большие подоконники. Красивый вид из окна. Балкон 15 метров в длину,полностью утеплён, выведено электричество, натяжной потолок. Утеплён пеноплексом, влагостойкая защита. Окна двухкамерные. Отличная инфраструктура, рядом школы, садики, магазины, аптеки, ТЦ Волжский , ТЦ Европа . Ограждённая территория. Автоматические ворота. Детская площадка внутри дома. Один взрослый собственник.

0 с 31.05.2025, обновлен 31.05.2025

Продавец: Собственник

Телефон: +79871203593

## Характеристики

| | | | |
|---|---|---|---|
| Количество комнат | 2 | Тип дома | кирпичный |
| Этаж | 12 | Этажей всего | 17 |
| Площадь жилая | 38.00 кв. м | Площадь кухни | 28.00 кв. м |

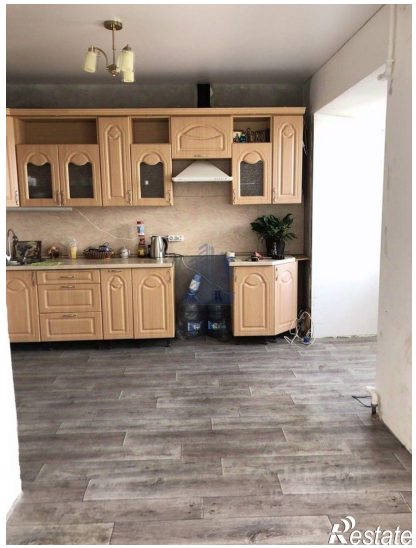

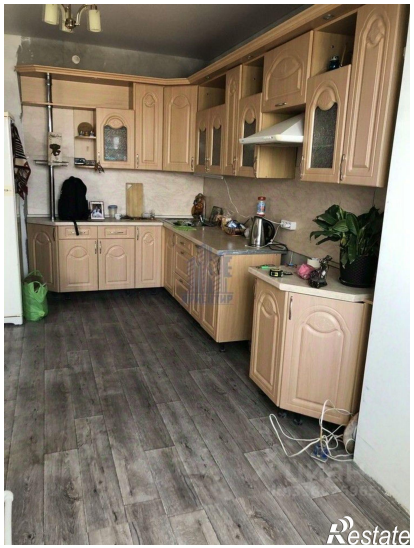

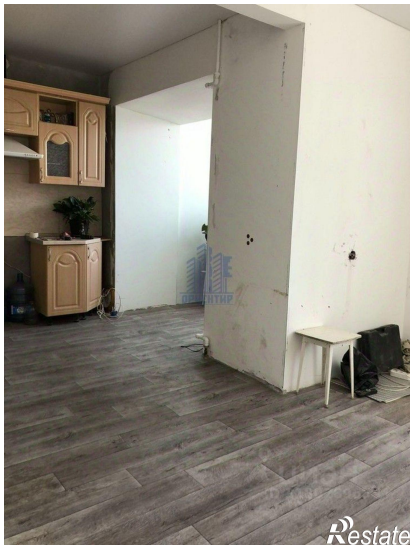

Restate

Restate