Купить квартиру за 3 000 000 рублей на Ягодный переулок, 3

Чувашская Республика, Чебоксары, Ягодный переулок, 3

3 000 000 Р
100 000Р за м^2

30.00 м^2	18.00 м^2	7.00 м^2	2 из 5
Общая	Жилая	Кухня	Этаж

Объект 7971. Продаётся однокомнатная квартира с мебелью на втором этаже кирпичного дома- малосемейки. удобная инфраструктура: рядом с домом поликлиника; магазины Светофор , Магнит , Спар , аптеки, отделение Сбера , остановка общественного транспорта, школа, детские сады и многое другое для комфортного проживания придомовая территория богата зелёными насаждениями один совершеннолетний собственник вся сумма в договоре Цена: 3.000.000р. #квартирывчебоксарах #купитьквартиручебоксары #двухкомнатнаяквартирачебоксары #агентствочебоксары

3 с 02.06.2025, обновлен 02.06.2025

Продавец: Собственник

Телефон: +79170776428

Характеристики
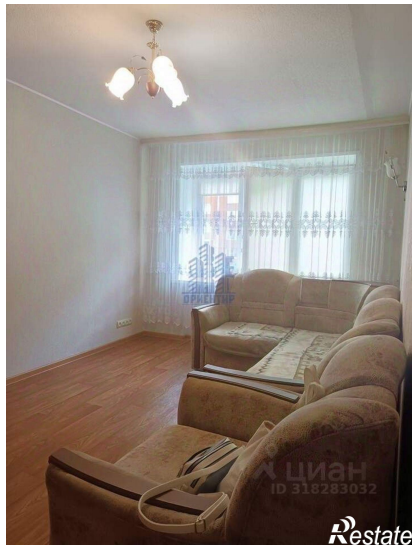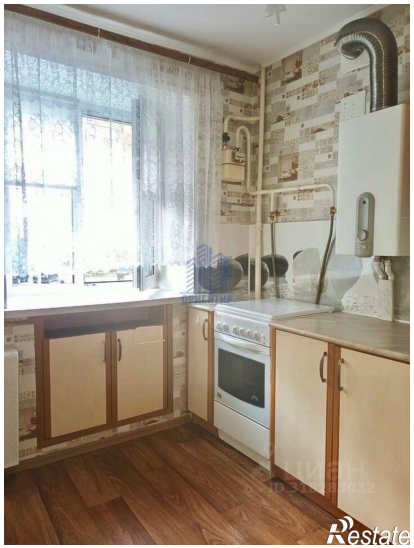
Количество комнат	1	Тип дома	кирпичный
Этаж	2	Этажей всего	5
Площадь жилая	18.00 кв. м	Площадь кухни	7.00 кв. м