Купить квартиру за 6 300 000 рублей на Радужная улица, 10

Чувашская Республика, Чебоксары, Радужная улица, 10

6 300 000 Р
161 538Р за м^2

39.00 м^2	17.80 м^2	9.00 м^2	8 из 16
Общая	Жилая	Кухня	Этаж

В продаже отличный вариант в Радужном районе специально для Вас!!! Однокомнатная квартира, площадью 39.4 кв.м. на 8 этаже из 16. Квартира расположена в монолитно-кирпичном доме. Рядом тихие соседи и аккуратный подъезд. Окна выходят на тихий двор, нет проблем с парковкой. В квартире хороший ремонт, возможность заехать и сразу жить. Отличный вариант как для для студентов, молодой семьи, так и людей преклонного возраста. Остается частично мебель! Развитая инфраструктура. Рядом все локации: детские сады 202,143, 65, школы 31,12 гимназия 5. ТЦ Каскад, МФЦ, Больничный комплекс Радужный , почтовые отделения, пункты выдачи Валдбериз, Озон. Удобная транспортная развязка, попадете в любую точку города. Квартиру покажем в удобное для Вас время! Рассмотрим любые формы оплаты, работаем с ипотекой, военными и материнскими сертификатами, поможем оформить ипотеку на выгодных условиях. Полное юридическое сопровождение на всех этапах сделки! Обременений нет,1 взрослый собственник. ЗВОНИТЕ ПРЯМО СЕЙЧАС! Арт. 105938705

0 с 03.06.2025, обновлен 03.06.2025

Продавец: Собственник

Телефон: +79199714441

Характеристики
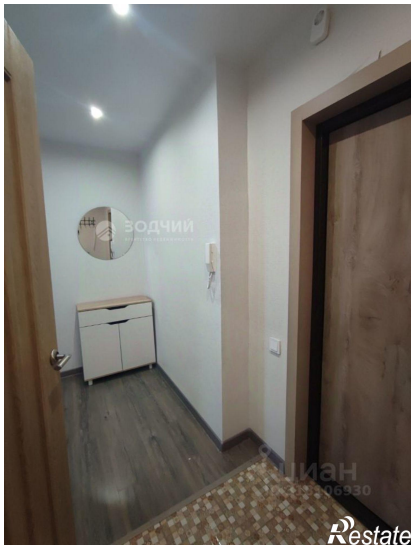
Количество комнат	1	Тип дома	кирпично-монолитный
Этаж	8	Этажей всего	16
Площадь жилая	17.80 кв. м	Площадь комнат	17.80 кв. м
Площадь кухни	9.00 кв. м