Купить квартиру за 6 300 000 рублей на Стартовая улица, 10

Чувашская Республика, Чебоксары, Стартовая улица, 10

6 300 000 Р
150 000Р за м^2

42.00 м^2	12.00 м^2	5 из 7
Общая	Кухня	Этаж

Однокомнатная светлая квартира в престижном районе . Квартира общей площадью 42.2 кв.м., расположена на 5 этаже 7 этажного дома. Удачная планировка, которая позволяет рационально использовать пространство: просторная кухня-гостиная 12 кв.м. Индивидуальное отопление. Санузел совмещенный. Интеллигентные соседи. В шаговой доступности: детский сады, школа, продовольственные магазины, остановка общественного транспорта. Бесплатное юридическое сопровождение сделки. Гарантия юридической чистоты сделки. 1 взрослый собственник. Быстрый выход на сделку. Реальным клиентам торг. Оперативный показ. Арт. 106638113

0 с 03.06.2025, обновлен 03.06.2025

Продавец: Алексеева Татьяна

Телефон: +79373802176

Характеристики

Количество комнат	1	Этаж	5
Этажей всего	7	Площадь кухни	12.00 кв. м
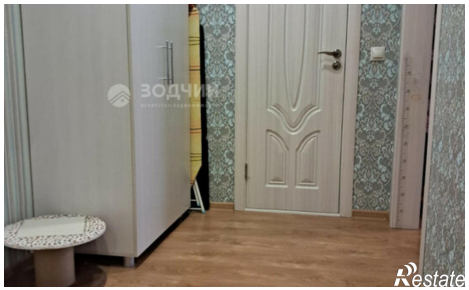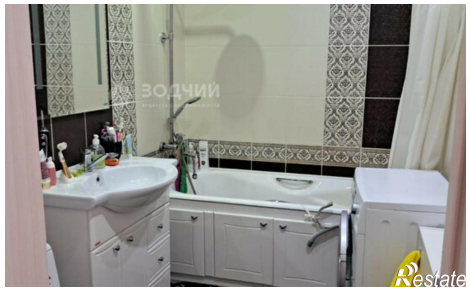
https://cheboksary.restate.ru/obj/prodazha-odnokomnatnoy-kvartiri-startovaya-ulica-10-18232026873/