Купить квартиру за 9 500 000 рублей на пр-кт Максима Горького, 33

Чувашская Республика, Городской округ Чебоксары, Чебоксары, пр-кт Максима Горького, 33

9 500 000 Р
125 000Р за м^2

76.00 м^2	13.00 м^2	6 из 7
Общая	Кухня	Этаж

Предлагаем вам просторную квартиру в кирпичном доме,в самом идеальном лоя жизни микрорайоне города-в северо_западном,в той его части,что наиболее удобно и комфортно устроена. Рядом школы,гимназия,детские сады,пешеходный бульвар-все удобно и красиво. Очень чистый и экологичный район города,рядом с Волгой-спуск к набережной рядом.Дом находится на пересечении транспортных потоков-уехать в любую часть города не составит труда.Дом очень теплый ,построен полностью из кирпича,толщина внешних стен 600 мм.,с очень хорошей звукоизоляцией,соседей не слышно вовсе.Хорошая управляющая компания,чистота в подъездах.Дом постройки 2004 года,построен еще по старым нормативам,более строгим нежели современные дома. Состояние квартиры практически идеальное.Пол-натуральная доска,отшлифованная и покрытая лаком. Современно отделанные санузел и ванная комната.Достойный и в отличном состоянии кухонный гарнитур.Прихожая оборудована системой хранения.В общем в квартиру можно заехать и жить без особых затрат (максимум поменять расцветку обоев по своему вкусу). Сама планировка квартиры изумительна-просторная кухня-столовая позволит собираться всей семье без тесноты и проблем. Хорошая и светлая спальня.И очень просторная детская,которую вы сможете зонировать для однополых детей,либо произвести небольшую переделку ...

2 с 05.06.2025, обновлен 05.06.2025

Продавец: Город над Волгой,Елена

Телефон: +79051988596

Характеристики
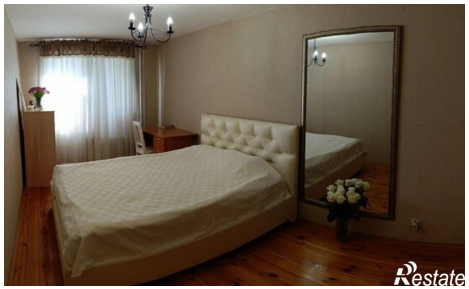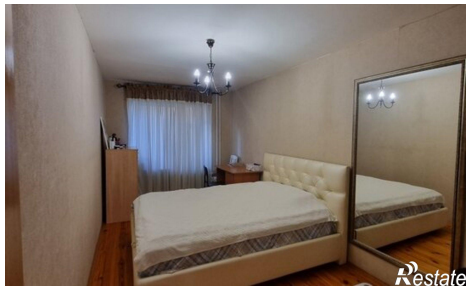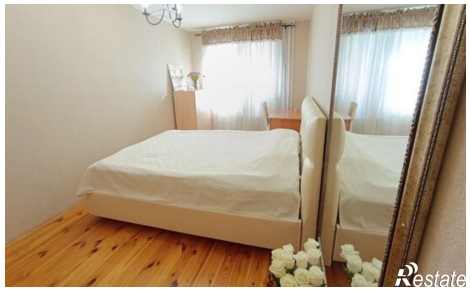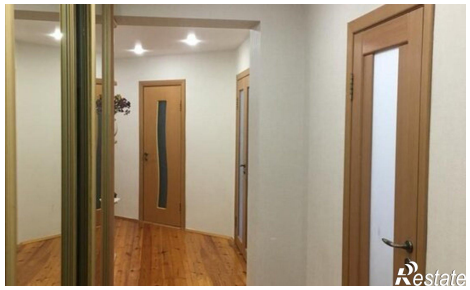
Количество комнат	2	Этаж	6
Этажей всего	7	Площадь кухни	13.00 кв. м