Купить квартиру за 6 780 000 рублей на ул Энгельса, 3

Чувашская Республика, Городской округ Чебоксары, Чебоксары, ул Энгельса, 3

6 780 000 Р
107 619Р за м^2

63.00 м^2	37.80 м^2	8.00 м^2	2 из 11
Общая	Жилая	Кухня	Этаж

Продается квартира в кирпичном доме в центре г.Чебоксары , распашонка с двумя большими лоджиями. С учётом одной лоджий площадь квартиры составляет 74 кв. м.. + вторая лоджия составляет еще дополнительно к квартире 14 кв.м. Квартира требует ремонта! В двух шагах Гимназия 4О, Гимназия 2, банки , магазины, остановки общественного транспорта, почта и.т.д. Один взрослый собственник. Квартира без каких либо обременений. Рассматриваем любую форму оплаты. РЕАЛЬНОМУ ПОКУПАТЕЛЮ ТОРГ, В ПРЕДЕЛАХ РАЗУМНОГО.

0 с 07.06.2025, обновлен 07.06.2025

Продавец: Собственник

Телефон: +79176708848

Характеристики

Количество комнат	3	Тип дома	кирпичный
Этаж	2	Этажей всего	11
Площадь жилая	37.80 кв. м	Площадь кухни	8.00 кв. м

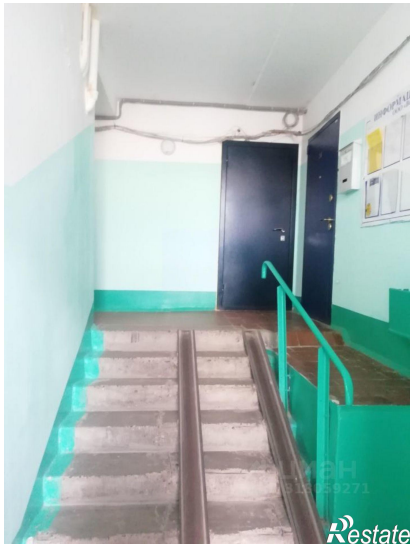
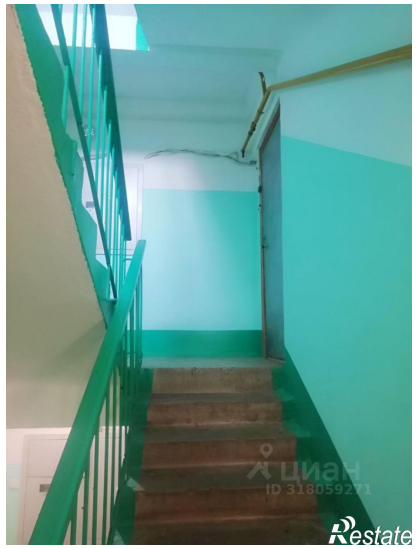
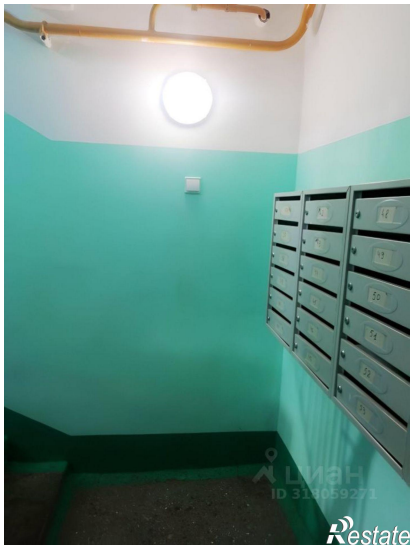
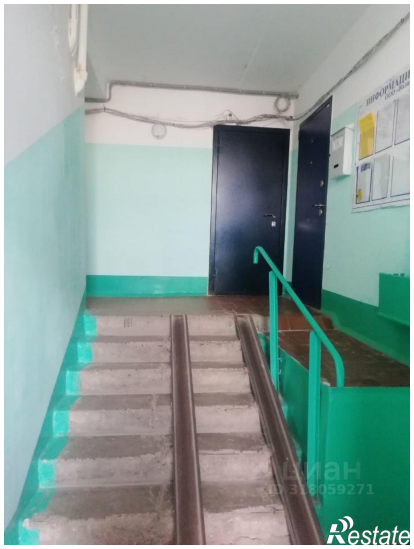

Restate

Restate