Купить квартиру за 2 850 000 рублей на ул Калинина, 102 1

Чувашская Республика, Городской округ Чебоксары, Чебоксары, ул Калинина, 102 1

2 850 000 Р
95 000Р за м^2

30.00 м^2	21.00 м^2	5.00 м^2	1 из 4
Общая	Жилая	Кухня	Этаж

Продается двухкомнатная квартира, в центре, на 1 этаже, в кирпичом доме. По адресу: г.Чебоксары, ул. Калинина д. 102/1. Площадь квартиры 30.2 кв м., кухня 5 кв м. Квартира тёплая и уютная, везде новые пластиковые окна. Квартплата небольшая. Установлены все счетчики. Мебель и технику можем оставить по договоренности. Чистый и ухоженный подъезд. Тихие и спокойные соседи. Развитая инфраструктура - остановка общественного транспорта в шаговой доступности, центр развития для детей, детский сад, школа, сетевые магазины, спортивный комплекс. Рассмотрим все варианты оплаты: материнский капитал, ипотека, сертификаты. Для клиентов сбербанка персональная скидка 0,3% от суммы кредита. Одобрение ипотечного кредита в ПАО СБЕРБАНК, ПАО ВТБ, ПАО ОТКРЫТИЕ, ПАО АК БАРС БАНК И ДРУГИЕ БАНКИ.

1 с 08.06.2025, обновлен 08.06.2025

Продавец: Собственник

Телефон: +79199725042

Характеристики

Количество комнат	2	Тип дома	кирпичный
Этаж	1	Этажей всего	4
Площадь жилая	21.00 кв. м	Площадь кухни	5.00 кв. м

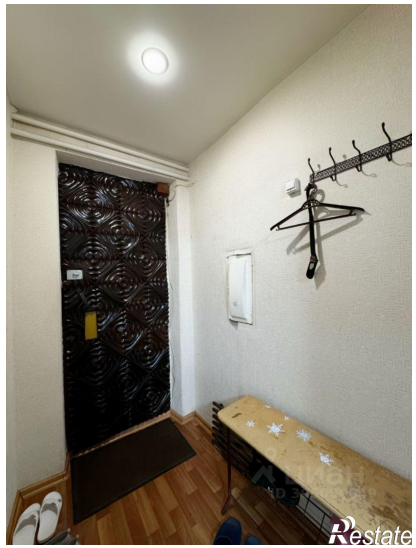
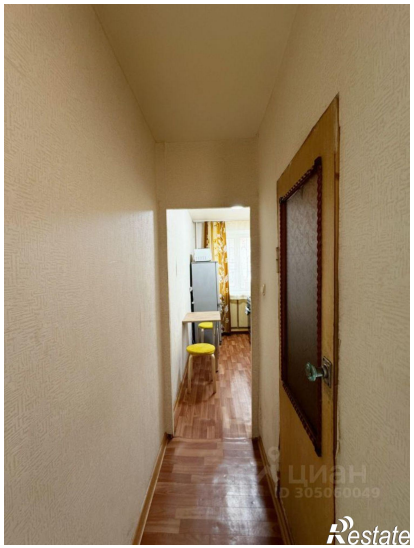
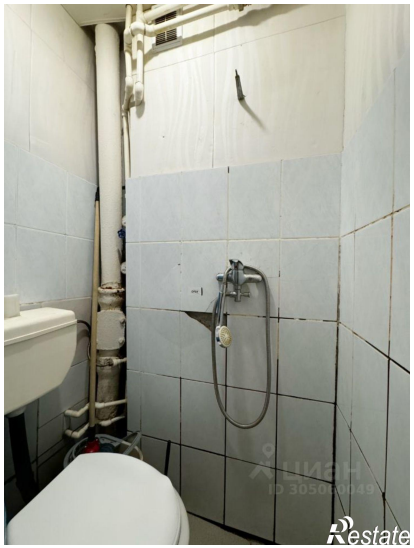

Restate

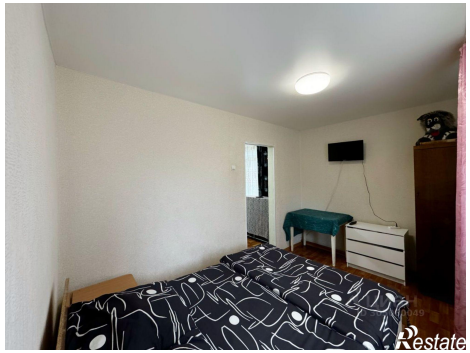
Restate