Купить квартиру за 7 000 000 рублей на ул Спиридона Михайлова, 1

Чувашская Республика, Городской округ Чебоксары, Чебоксары, ул Спиридона Михайлова, 1

7 000 000 Р
162 791Р за м^2

43.00 м^2	12.00 м^2	8 из 14
Общая	Кухня	Этаж

Продается просторная 1-комнатная квартира. Отличное месторасположение. В квартире проведен косметический ремонта. Вся мебель остается, частично техника. Закрытая территория дома. Без обременений. Взрослые собственники. Все дополнительные вопросы - по телефону! Арт. 106157203

0 с 10.06.2025, обновлен 10.06.2025

Продавец: Илларионов Игорь

Телефон: +79051977170

Характеристики

Количество комнат	1	Этаж	8
Этажей всего	14	Площадь кухни	12.00 кв. м
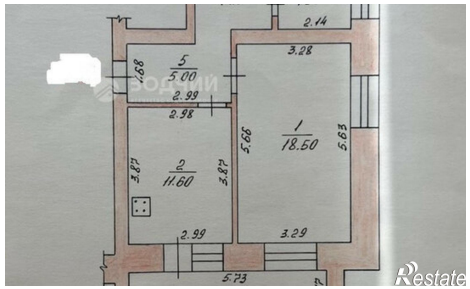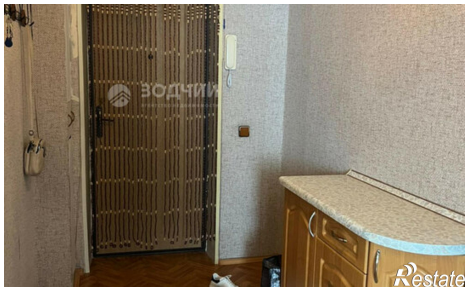
https://cheboksary.restate.ru/obj/prodazha-odnokomnatnoy-kvartiri-ul-spiridona-mixaylova-1-18232065740/