Купить квартиру за 2 970 000 рублей на проспект Мира, 32

Чувашская Республика, Чебоксары, проспект Мира, 32

2 970 000 Р
92 813Р за м^2

32.00 м^2	18.00 м^2	5.00 м^2	5 из 5
Общая	Жилая	Кухня	Этаж

Продается хорошая, уютная квартира, хрущевской планировки, в центральном районе города. Квартира находится на 5 этаже панельного дома. Площадь квартиры 32 кв.м. , зал 18, кухня 6, прихожая квадратная, санузел совмещенный.Чистый подъезд, соседи замечательные. Окна выходят в сторону двора, под окнами дороги нет.Квартира с ремонтом и продается частично с мебелью. Ремонт качественный, делали для себя. Зал разделили под дестскую. Балкон обшит и утеплен. Колонка, за счет нее горячая вода круглый год и эконмнее в платежах.Квартира очень уютная и чистая. школы и садики рядом, дорогу переходить не надо, если с детьми очень удачно. Рядом магазины, остановки общественного транспорта.Квартира без долгов. Если квартира понравилась, Звоните! Мы открыты для переговоров. Арт. 106809460

1 с 16.06.2025, обновлен 16.06.2025

Продавец: Собственник

Телефон: +79877600762

Характеристики

Количество комнат	1	Тип дома	панельный
Этаж	5	Этажей всего	5
Площадь жилая	18.00 кв. м	Площадь комнат	18.00 кв. м
Площадь кухни	5.00 кв. м		
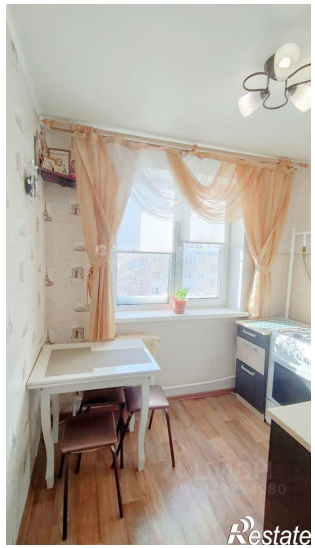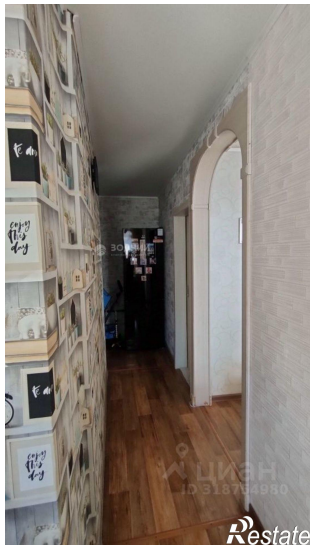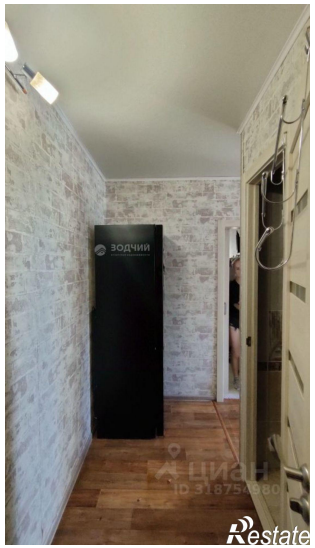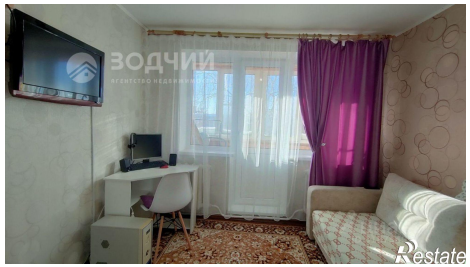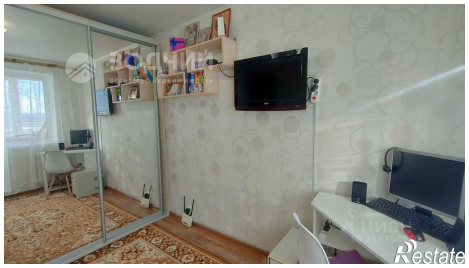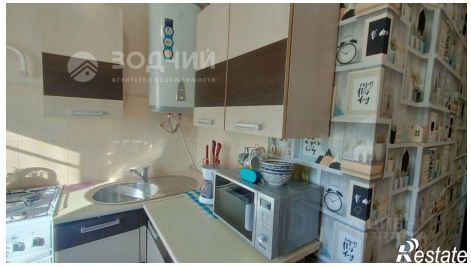
https://cheboksary.restate.ru/obj/prodazha-odnokomnatnoy-kvartiri-prospekt-mira-32-18232103276/