Купить квартиру за 4 900 000 рублей на улица Академика В.Н. Челомея, 5

Чувашская Республика, Чебоксары, улица Академика В.Н. Челомея, 5

4 900 000 Р
136 111Р за м^2

36.00 м^2	14.90 м^2	8.00 м^2	3 из 9
Общая	Жилая	Кухня	Этаж

Вашему ВНИМАНИЮ и к ПОКУПКЕ предлагается уютная 1комнатная квартира. Тихий, спокойный, динамично развивающийся район. Квартира в хорошем состоянии. Прекрасный вариант для тех, кто хочет заехать и НАСЛАЖДАТЬСЯ ЖИЗНЬЮ, все сделано с большой любовью для КОМФОРТА и УЮТА. ПОМОЩЬ И ЮРИДИЧЕСКОЕ СОПРОВОЖДЕНИЕ НА ВСЕХ ЭТАПАХ СДЕЛКИ. 1 взрослый собственник, более 5 лет в собственности. Осуществите свою МЕЧТУ! ЗВОНИТЕ! Арт. 107465402

0 с 17.06.2025, обновлен 17.06.2025

Продавец: Собственник

Телефон: +79199714420

Характеристики

Количество комнат	1	Тип дома	панельный
Этаж	3	Этажей всего	9
Площадь жилая	14.90 кв. м	Площадь комнат	14.90 кв. м
Площадь кухни	8.00 кв. м		
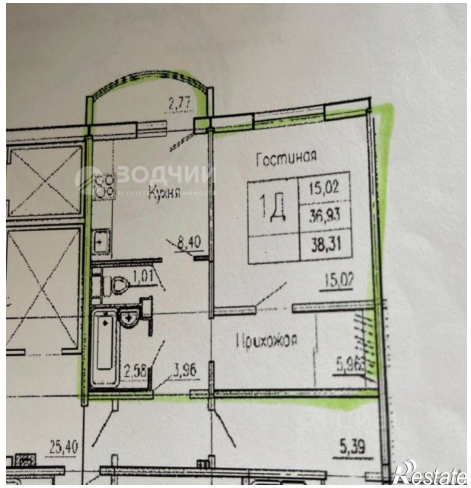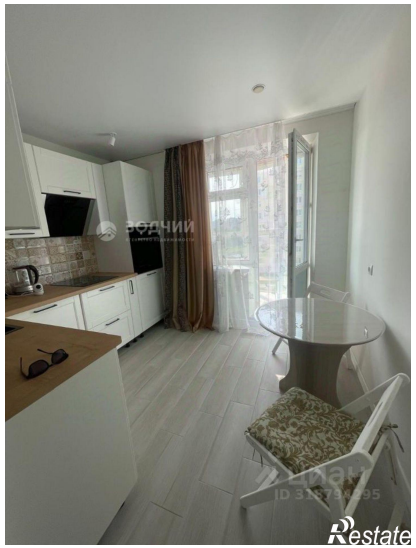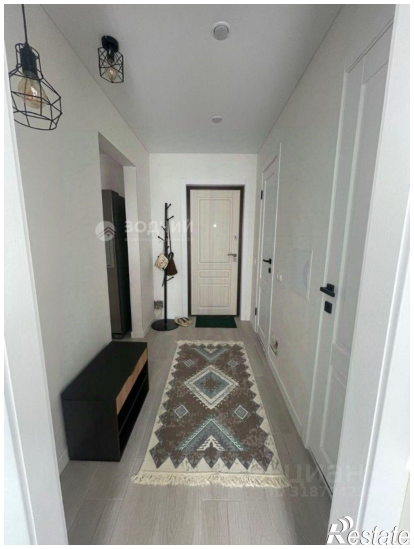
https://cheboksary.restate.ru/obj/prodazha-odnokomnatnoy-kvartiri-ulica-akademika-v-n-chelomeya-5-18232111991/