Купить квартиру за 9 000 000 рублей на ул Пирогова, 4 1

Чувашская Республика, Городской округ Чебоксары, Чебоксары, ул Пирогова, 4 1

9 000 000 Р
123 288Р за м^2

73.00 м^2	47.50 м^2	12.00 м^2	4 из 10
Общая	Жилая	Кухня	Этаж

Ставка по ипотеке 14.99% только при покупке этой квартиры! Хотите квартиру в самом центре города на заливе или для вложения денег? Тогда вам очень повезло!!! Продается: Просторная 2-х комнатная квартира в Московском районе города Чебоксары на 4 этаже 10 этажного кирпичного дома нового проекта. Чистый подъезд, доброжелательные соседи. Планировка: общая площадь 73.7кв.м. площадь без учета балкона 69.2 кв.м. кухня 12.1 кв.м. комнаты 24.5+23кв.м. сан. узел 5.1 кв.м. гардеробная 4.5 кв.м. балкон 4.5 кв.м. Преимущества квартиры: дом чистый кирпич 1998 года постройки. просторная кухня с выходом на балкон. толстые кирпичные стены(хорошая шумо и тепло изоляция). просторный совмещенный сан.узлел в кафеле. большая гардеробная (что сэкономит места в квартире) частично обновили ремонт 1 год назад. на полу ламинат кроме кухни,на кухне линолеум. потолки натяжные. удобная планировка просторные комнаты. детская и спортивная площадка. в шаговой доступности располагается главная достопримечательность города Чебоксарский залив, для активного отдыха как летом, так и зимой высота потолков 2.53 м. стены и полы ровные. пластиковые окна тройной стекло пакет. возможен быстрый выход на сделку. Развитая инфраструктура: представляет собой тихое спокойной место в самом центре города, рядом торговый центр,лесо-парковая ...

0 с 03.07.2025, обновлен 03.07.2025

Продавец: Собственник

Телефон: +79196703798

Характеристики

Количество комнат	2	Тип дома	кирпичный
Этаж	4	Этажей всего	10
Площадь жилая	47.50 кв. м	Площадь комнат	24.50 кв. м
Площадь кухни	12.00 кв. м		
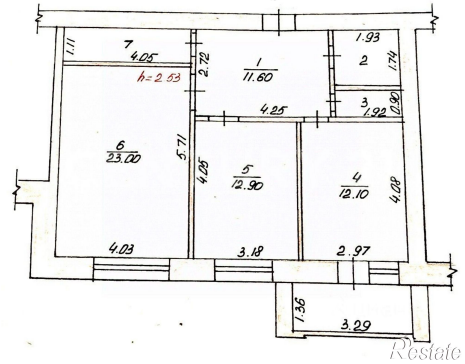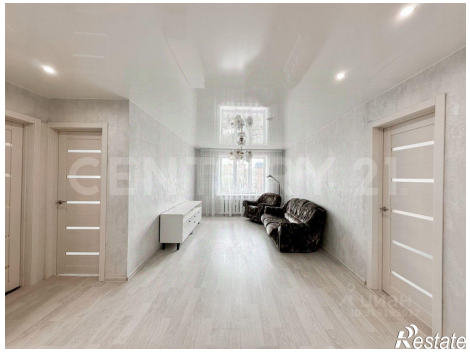
https://cheboksary.restate.ru/obj/prodazha-dvuhkomnatnoy-kvartiri-ul-pirogova-4-1-18232204021/