Сдать квартиру за 20 000 рублей на ул Хузангая, 34

Чувашская Республика, Городской округ Чебоксары, Чебоксары, ул Хузангая, 34

20 000 Р в месяц

29.00 $м^2$	24.00 $м^2$	8 из 9
Общая	Жилая	Этаж

Сдаётся однокомнатная квартира в кирпичном доме, малосемейного типа с мебелью - ЗАЕЗЖАЙ И ЖИВИ. Уютная квартира в хорошем состоянии: пластиковые окна, натяжные потолки, в с/у современная плитка и сантехника, есть кладовка (гардеробная), ящик в коридоре, балкон остеклён пластиком. Хорошие соседи на этаже. Зимой тепло. Остается почти вся мебель, можно сразу заехать и жить. Дом расположен в прекрасном месте,с развитой инфраструктурой района-магазины, школы, детские сады, сзади дома детский сад 158, отдел полиции, школа самбо, бассейн Четра , стадион - все рядом. Недалеко дубовая роща - хорошее место для прогулок. Квартира прекрасно подходит молодой семье и для людей, любящих здоровый, активный образ жизни. Этаж 8, окна выходят во двор.

3 с 06.07.2025, обновлен 06.07.2025

Продавец: Собственник

Телефон: +79877350535

Характеристики

Количество комнат	1	Тип дома	кирпичный
Этаж	8	Этажей всего	9
Площадь жилая	24.00 кв. м		
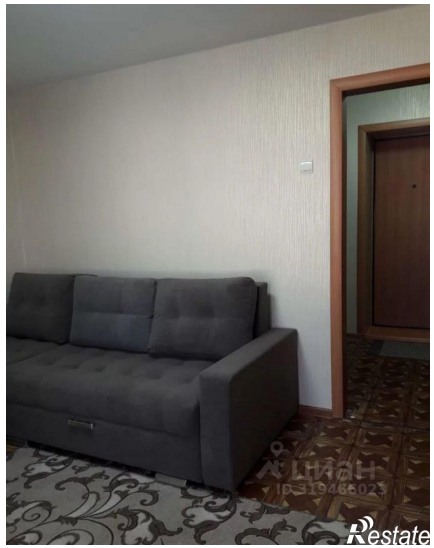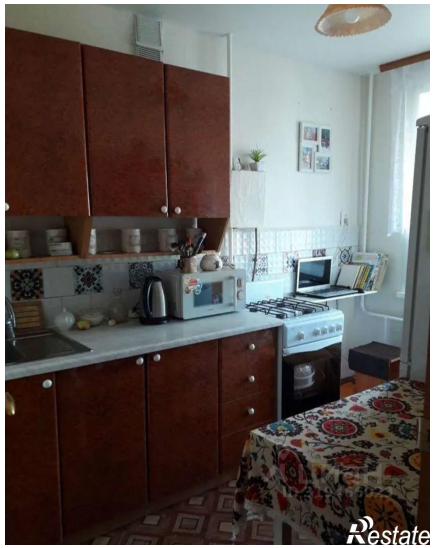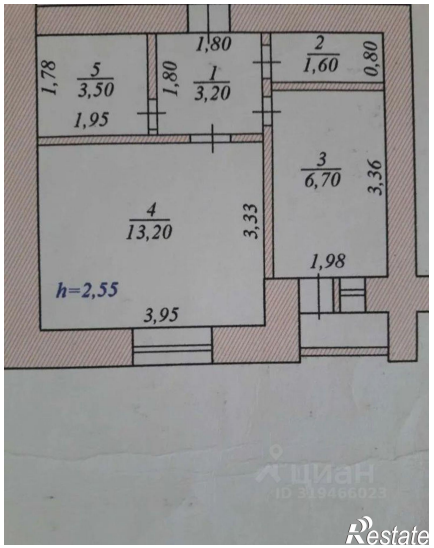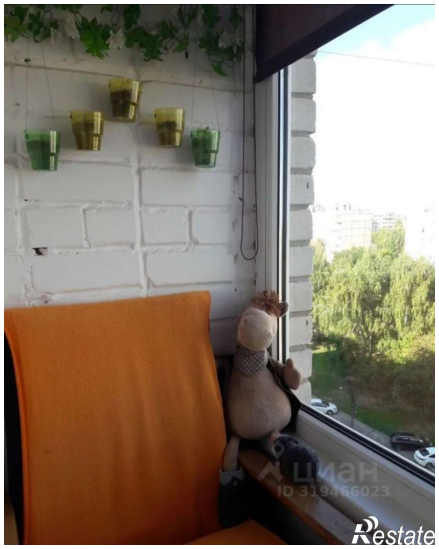
https://cheboksary.restate.ru/obj/arenda-odnokomnatnoy-kvartiri-ul-xuzangaya-34-18232241209/