Купить квартиру за 13 577 000 рублей на Чувашская Республика — Чувашия, Чебоксарский проспект, 45к2

Чувашская Республика, Городской округ Чебоксары, Чебоксары, Чувашская Республика — Чувашия, Чебоксарский проспект, 45к2

13 577 000 Р
133 107Р за м^2

102.00 м^2	14.00 м^2	8 из 9
Общая	Кухня	Этаж

«Ялав» — новый жилой комплекс в Новом городе. В ЖК «Ялав» будет построено 33 кирпичных одноподъездных дома. Высотность комплекса 9-12 этажей. ЖК «Ялав» строится по принципу групповой застройки. Дома, расположенные группами, формируют дворы без машин, разделяют пешеходные и автомобильные маршруты, при этом коммерческие помещения и парковки выносятся за пределы жилой зоны. Особенность жилого комплекса — уникальность каждого дома. Все дома в ЖК «Ялав» разные по форме, цвету и виду кирпичной кладки. Каждый дом строится из кирпича: и внешние стены, и межкомнатные перегородки. С точки зрения современных технологий все дома ЖК «Ялав» будут подключены к системе «Умный дом» с собственным мобильным приложением. В квартирах будут установлены датчики протечек и система управления климат-контролем и энергоснабжением. Основной принцип квартирографии в ЖК «Ялав» — свободное пространство. Здесь будут просторные 1, 2, 3 и 4-комнатные квартиры с кухнями-гостиными, мастер-спальнями, большими комнатами с 3 и 4 окнами, гардеробными и высокими потолками.

0 с 09.07.2025, обновлен 09.07.2025

Продавец: Собственник

Телефон: +78352367583

Характеристики

Количество комнат	3	Этаж	8
Этажей всего	9	Площадь кухни	14.00 кв. м
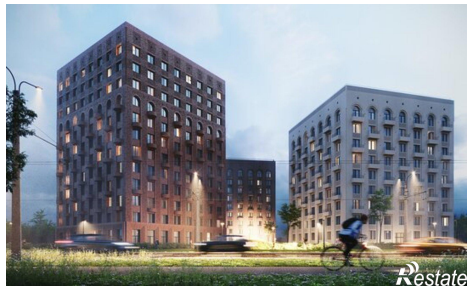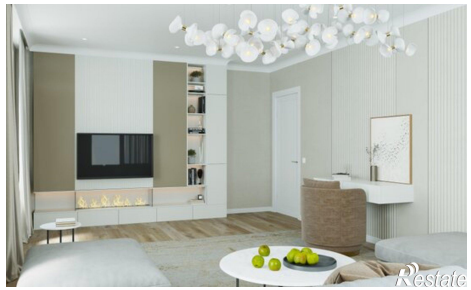
https://cheboksary.restate.ru/obj/prodazha-tryohkomnatnoy-kvartiri-chuvashskaya-respublika-chuvashiya-cheboksarsk-18232262625/