Купить квартиру за 3 490 000 рублей на улица Рихарда Зорге, 6

Чувашская Республика, Чебоксары, улица Рихарда Зорге, 6

3 490 000 Р
102 647Р за м^2

34.00 м^2	8.00 м^2	3 из 5
Общая	Кухня	Этаж

Продаю квартиру в отличном состоянии, все как на фото. 1 собственник, более 5 лет, показ в любое удобное время.

0 с 09.07.2025, обновлен 09.07.2025

Продавец: Галина

Телефон: +79196703549

Характеристики

Количество комнат	1	Этаж	3
Этажей всего	5	Площадь кухни	8.00 кв. м
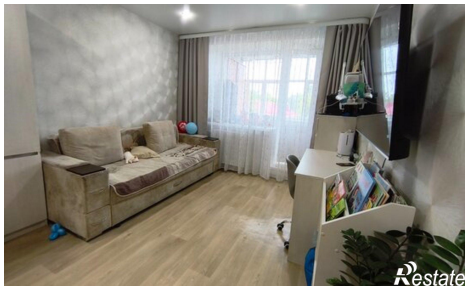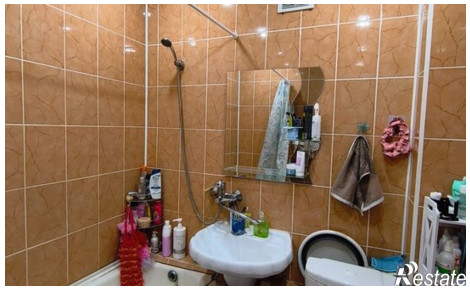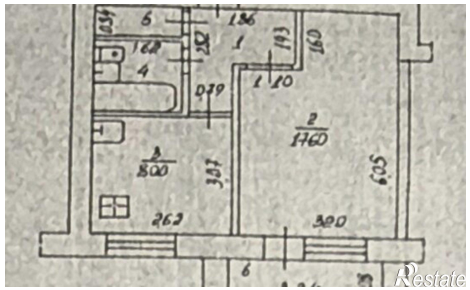
https://cheboksary.restate.ru/obj/prodazha-odnokomnatnoy-kvartiri-ulica-rixarda-zorge-6-18232266254/