Купить квартиру за 4 990 000 рублей на улица Академика В.Н. Челомея, 9 к1

Чувашская Республика, Чебоксары, улица Академика В.Н. Челомея, 9 к1

4 990 000 Р
116 047Р за м^2

43.00 м^2	17.00 м^2	8.00 м^2	10 из 10
Общая	Жилая	Кухня	Этаж

Отличный вариант однокомнатной распашонки!) Комфортный этаж 10 , сверху техэтаж. Над вами никто не будет топать , но и не нужно боятся за крышу. Вид на лес и во двор в две стороны. Не будет шума от дороги Просторная комната , где можно сделать зонирование , раздельный санузел , лоджия с кухни. Качественный ремонт , в квартире никто не проживал. Рядом находится новый детский сад, школа , остановка общественного транспорта. Магазины в шаговой доступности. Дом находится в 5 мкр-не , будет застраиваться 7 Один взрослый собственник. Без обременений. Фактическая с балконом 45 кв.м , по выписке -41.6 кв.м , с коэф - 43.3 Звоните , отвечу на любые вопросы :) Арт. 109958392

0 с 10.07.2025, обновлен 10.07.2025

Продавец: Собственник

Телефон: +79877358396

Характеристики

Количество комнат	1	Тип дома	монолитный
Этаж	10	Этажей всего	10
Площадь жилая	17.00 кв. м	Площадь комнат	17.00 кв. м
Площадь кухни	8.00 кв. м		

https://cheboksary.restate.ru/obj/prodazha-odnokomnatnoy-kvartiri-ulica-akademika-v-n-chelomeya-9-k1-18232266910/

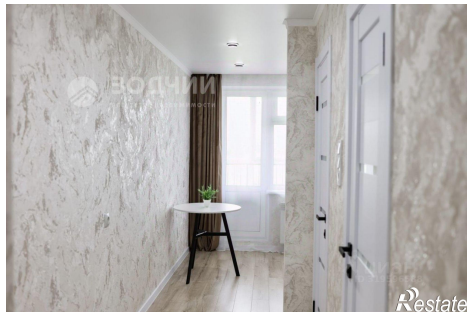

Restate

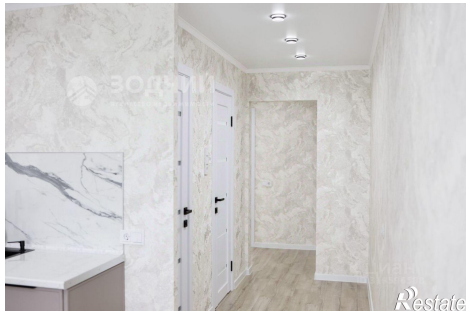
Restate