Купить квартиру за 3 600 000 рублей на улица Эльгера, 16

Чувашская Республика, Чебоксары, улица Эльгера, 16

3 600 000 Р
102 857Р за м^2

35.00 м^2	17.40 м^2	8.00 м^2	2 из 9
Общая	Жилая	Кухня	Этаж

Хотите квартиру в Северо-Западном районе города, с развитой инфраструктурой или для вложения денег? Тогда вам очень повезло!!! ПРОДАЕТСЯ: Просторная 1 комнатная квартира в Московском районе города Чебоксары на 2 этаже 9 этажного добротного панельного дома улучшенного проекта. Чистый подъезд, доброжелательные соседи. Планировка: общая площадь 35.9 кв.м. кухня 8.0 кв.м. комната 17.4 кв.м. прихожая 3.6 кв.м. ванна 2.6 кв.м. туалет 1.4 кв.м. балкон 2.4 кв.м. Преимущества квартиры: дом 1976 года постройки. дом после капитального ремонта(канализация,отопление, крыша, лифт) удобная планировка. просторная кухня,правильной квадратной формы. входная дверь заменена,усиленного типа. на полу линолеум,потолки выравнены. светлая и уютная квартира. высота потолков 2.6 м. пластиковые окна тройной стеклопакет. стены и полы ровные. раздельный сан.узел счетчики на газ,воду,электричество. окна на детскую площадку. рядом нету крупных автомобильных дорог(пыль в окна не будет лететь и тишина). Развитая инфраструктура: рядом торговый центр, фитнес центр,мини рынок и пешком можно спуститься на набережную. Курсируют несколько маршрутов общественного транспорта, остановки рядом. Расположено несколько школ детские сады в 5 минутах пешком. Рядом улицы: Ахазова,Мичмана Павлова,пр-кт Максима Горького и Гузовского ...

0 с 14.07.2025, обновлен 14.07.2025

Продавец: Собственник

Телефон: +79196703798

Характеристики

Количество комнат	1	Тип дома	панельный
Этаж	2	Этажей всего	9
Площадь жилая	17.40 кв. м	Площадь комнат	17.40 кв. м
Площадь кухни	8.00 кв. м		
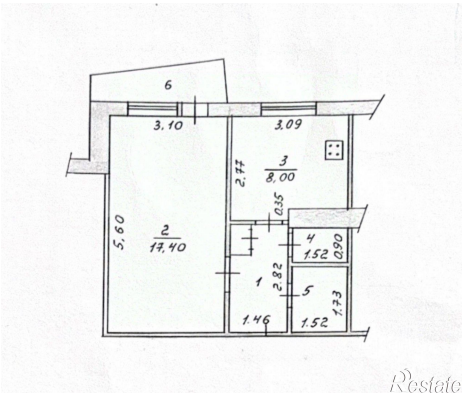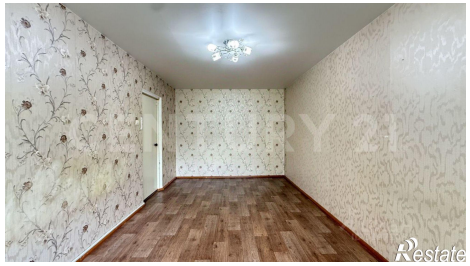
https://cheboksary.restate.ru/obj/prodazha-odnokomnatnoy-kvartiri-ulica-e-lgera-16-18232287319/