Купить квартиру за 3 380 000 рублей на проспект Мира, 32

Чувашская Республика, Чебоксары, проспект Мира, 32

3 380 000 Р
109 032Р за м^2

31.00 м^2	18.00 м^2	6.00 м^2	1 из 5
Общая	Жилая	Кухня	Этаж

Продаётся однокомнатная квартира в хорошем состоянии, 31 кв. м+подвал 18 кв. м. (дополнительно комната). Пластиковые окна, на полу ламинат, натяжные потолки, санузел плитка. Один взрослый собственник, чистая продажа. В договоре вся сумма. Все шаговой доступности.

0 с 14.07.2025, обновлен 14.07.2025

Продавец: Собственник

Телефон: +79199714292

Характеристики

Количество комнат	1	Тип дома	панельный
Этаж	1	Этажей всего	5
Площадь жилая	18.00 кв. м	Площадь кухни	6.00 кв. м

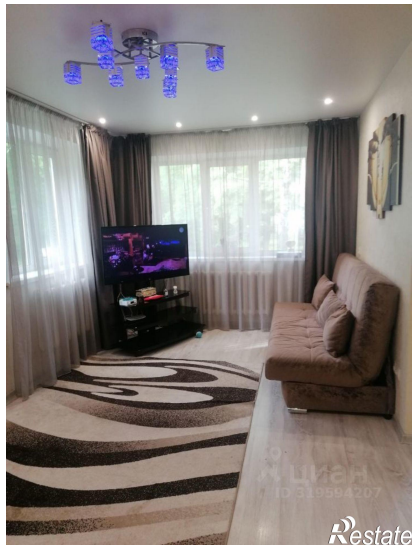
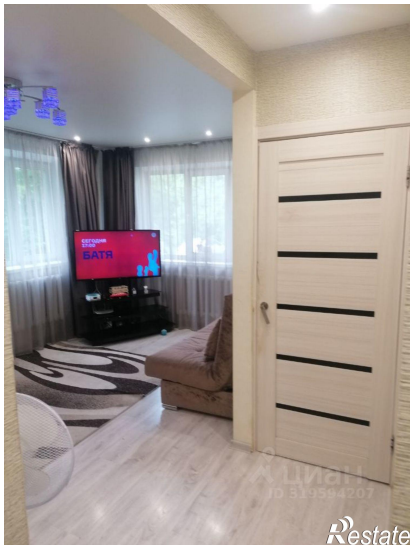
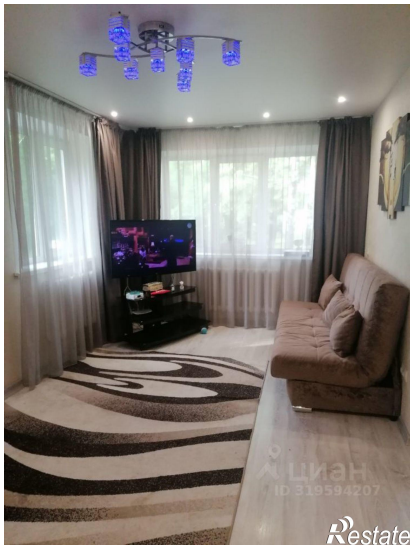
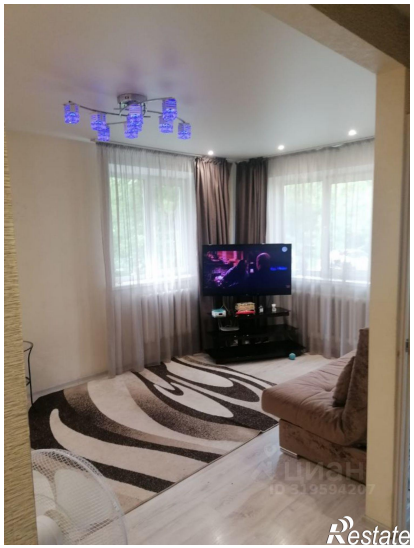
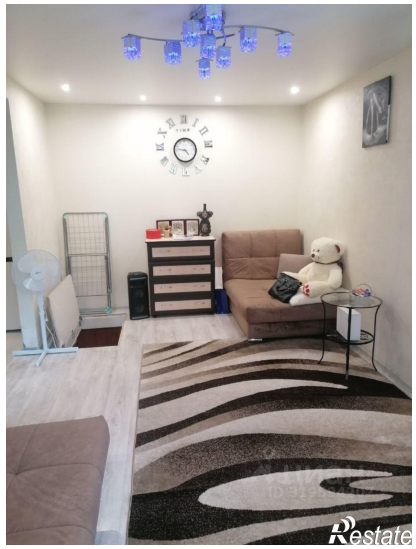

Restate

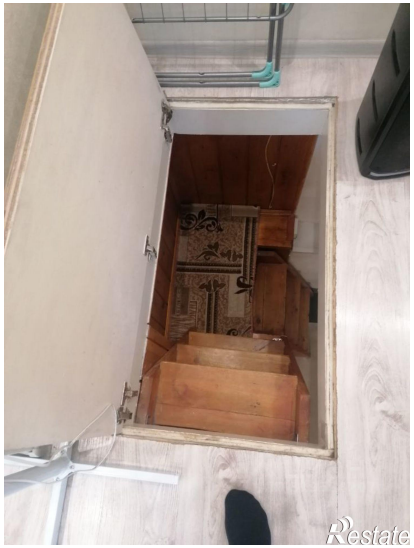
Restate