Сдать квартиру за 25 000 рублей на улица Фёдора Гладкова, 38

Чувашская Республика, Чебоксары, улица Фёдора Гладкова, 38

25 000 Р в месяц

39.00 м^2	17.00 м^2	10.00 м^2	3 из 9
Общая	Жилая	Кухня	Этаж

Сдаётся уютная однокомнатная квартира в Чебоксарах по адресу улица Фёдора Гладкова, 38. Общая площадь квартиры составляет 39.9 кв. м, из которых 17 кв. м — жилая площадь, а кухня занимает 10.5 кв. м. Квартира расположена на 3 этаже 9-этажного кирпичного дома, построенного в 2008 году. Окна выходят как во двор, так и на улицу, что обеспечивает хорошую освещённость и возможность наслаждаться видом. В квартире выполнен косметический ремонт, обстановка включает необходимую мебель, что позволит вам сразу переехать и жить с комфортом. К вашим услугам холодильник и стиральная машина, а в ванной комнате установлена ванна. Есть один балкон, где можно обустроить зону для отдыха. Санузел в квартире отдельный, что добавляет удобства. Дом, в котором находится квартира, оборудован пассажирским лифтом и мусоропроводом, поэтому можно легко решать бытовые вопросы. Для вашего автомобиля предусмотрена наземная парковка, что является большим плюсом в условиях города. Квартира расположена в районе с развитой инфраструктурой. В шаговой доступности находятся школы, детские сады, клиники и различные магазины, что делает проживание здесь особенно удобным для семей. Хорошее транспортное сообщение позволяет быстро добраться до любых районов города. Условия аренды: заключаем договор аренды. Комиссии нет ...

0 с 15.07.2025, обновлен 15.07.2025

Продавец: Собственник

Телефон: +79199727167

Характеристики
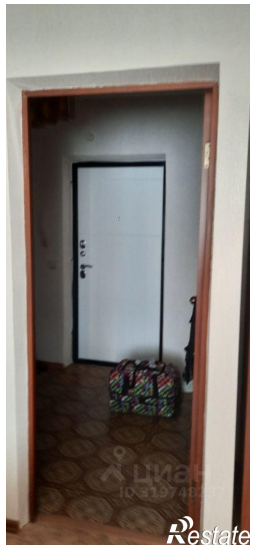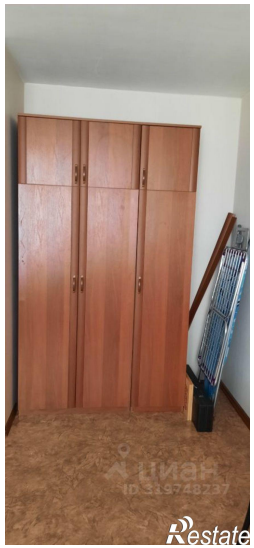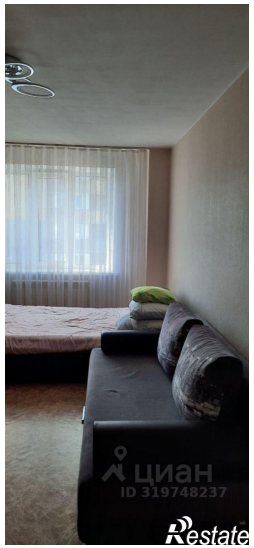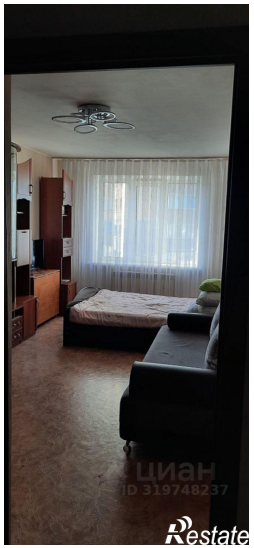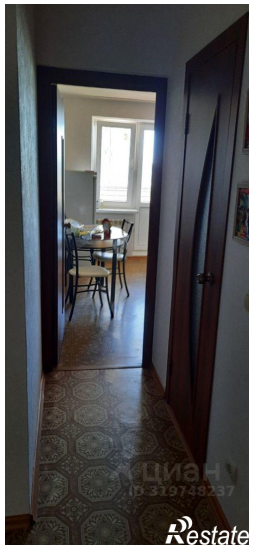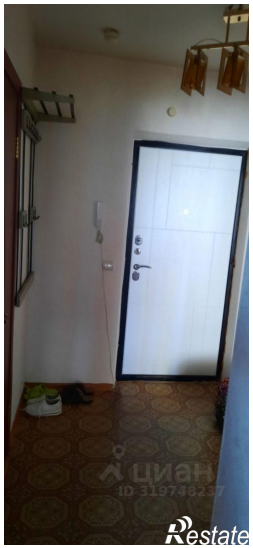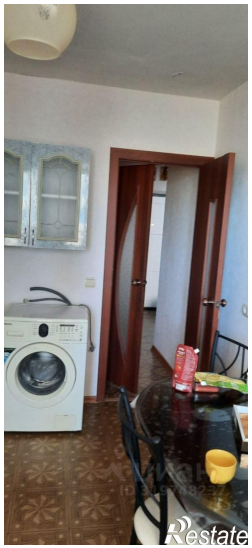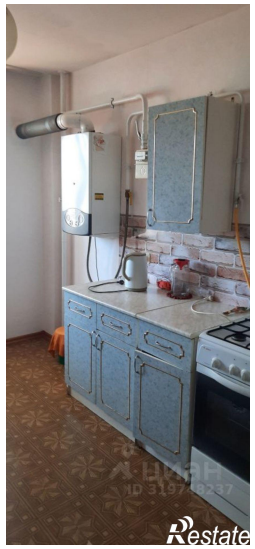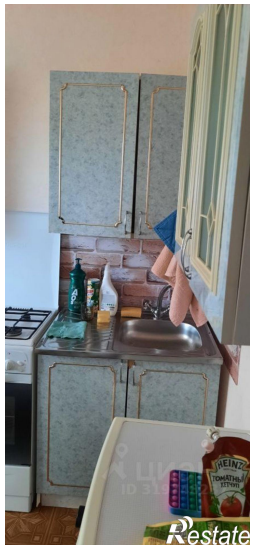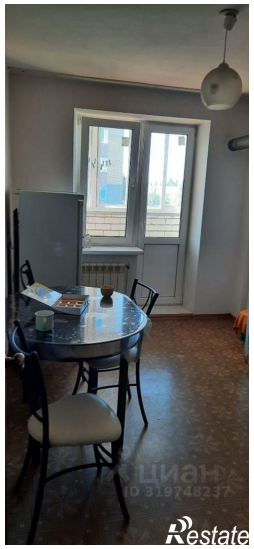
Количество комнат	1	Тип дома	кирпичный
Этаж	3	Этажей всего	9
Площадь жилая	17.00 кв. м	Площадь кухни	10.00 кв. м