Купить квартиру за 5 200 000 рублей на ул Новогородская, 26

Чувашская Республика, Городской округ Чебоксары, Чебоксары, ул Новогородская, 26

5 200 000 Р
136 842Р за м^2

38.00 м^2	11.00 м^2	1 из 6
Общая	Кухня	Этаж

Возможна ипотека под 13.99% на весь срок! ЭКСКЛЮЗИВНОЕ ПРЕДЛОЖЕНИЕ! Продается однокомнатная квартира в тихом и спокойном микрорайоне Новый город Планировка:Общая площадь - 34.5 м2, с лоджией - 37.9м2Комната - 16.5м2Кухня - 11.0 м2Прихожая - 4м2Санузел - 3.7м2Лоджия - 3.4 м2Высота потолков - 2.5 м Преимущества: Полностью кирпичный 6-ти/7-ми этажный дом 2022 года постройкиИндивидуальное отоплениеЛучшая шумо- и теплоизоляция, соседей совсем не слышно, что нынче роскошьКачественная электрика Теплые полы по все квартиреПросторный санузел в кафелеСчетчики на газ, электричество, водуУдобная планировка, раздельные комнатыУстановлены видеокамеры в подъездах и по периметру домаЗакрытая детская площадкаВ шаговой доступности новая школа и садикиРядом с домом строится новый корпус начальной школы № 65, сдача в 2027 году - отличная перспектива для семей с детьми. Вас приятно порадуют низкие коммунальные платежи, в доме индивидуальное отопление. Богатая социальная и бытовая инфраструктура. В шаговой доступности: новая школа СОШ №65; детские сады № 208, Слон и Птичка, Мозаика; детские и спортивные площадки, ледовый дворец, бассейн, спортивные секции, центры раннего развития - все, чтобы Ваши дети развивались в непосредственной близости, магазины, аптеки, пункты выдачи, новая поликлиника ...

0 с 23.08.2025, обновлен 23.08.2025

Продавец: Афанасьева Татьяна

Телефон: +79196603934

Характеристики
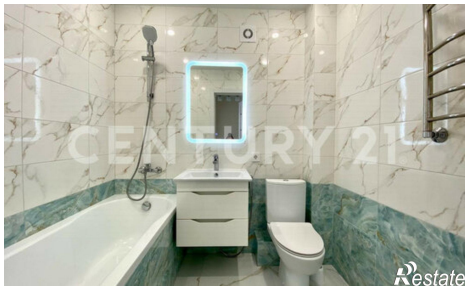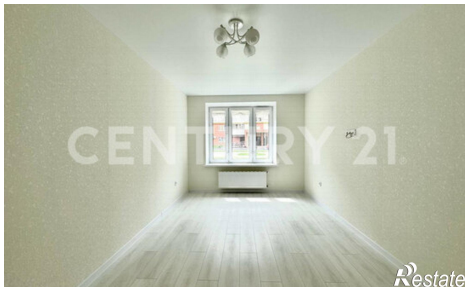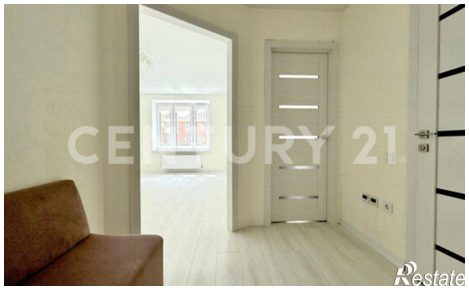
Количество комнат	1	Этаж	1
Этажей всего	6	Площадь кухни	11.00 кв. м