Купить квартиру за 9 000 000 рублей на улица А.В.Асламаса, 12

Чувашская Республика, Чебоксары, улица А.В.Асламаса, 12

9 000 000 Р
134 328Р за м^2

67.00 м^2	11.00 м^2	9 из 16
Общая	Кухня	Этаж

Продаю 2-комнатную квартиру в Новоюжном районе города Чебоксары - мкр Лента, ул. Асламаса 12 Дом кирпичный, 2016 года постройки. Общая площадь квартиры 67,00 кв.м. с лоджией, 64,7 кв.м. без лоджии, кухня 11,10 кв.м., жилые комнаты 21,30 кв.м., 11,80кв.м. Санузел совмещенный. Выход на лоджию из кухни. Квартира с индивидуальным ремонтом и мебелью, которая остается по договоренности: кухонный гарнитур, большим встроенным шкаф-купе в прихожей, частично мягкая мебель, кондиционер. На кухне, в прихожей, санузлах напольный кафель, в жилых комнатах на полу ламинат. Комнаты светлые, смотрят на юго-запад. Санузлел в кафеле, установлена новая сантехника, дорогие межкомнатные двери. Поквартирный учет тепла, счетчики на газ, электричество, воду. 1 взрослый собственник. Более 5 лет в собственности. Развитая инфраструктура: в шаговой доступности школа, через пару домов – детский сад, В 3 минутах ходьбы ТЦ Лента, сетевые магазины Магнит, Пятерочка,. В шаговой доступности находятся остановки общественного транспорта, аптеки, медцентры, парикмахерские, английская школа, детские и спортивные площадки. Документы к продаже готовы.

0 с 11.09.2025, обновлен 11.09.2025

Продавец: Андрей Комиссаров

Телефон: +79051980451

Характеристики

Количество комнат	2	Этаж	9
Этажей всего	16	Площадь кухни	11.00 кв. м
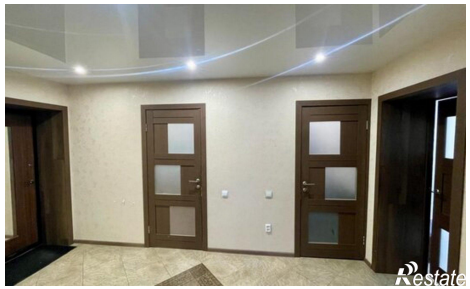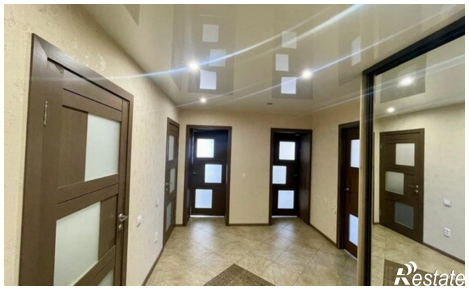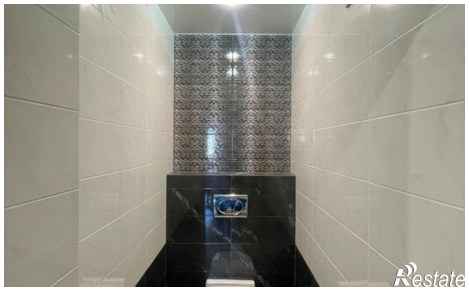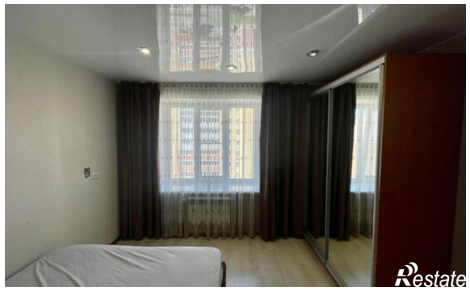
https://cheboksary.restate.ru/obj/prodazha-dvuhkomnatnoy-kvartiri-ulica-a-v-aslamasa-12-18232665980/