Купить квартиру за 16 200 000 рублей на Чувашская Республика — Чувашия, Водопроводная улица, 10к2

Чувашская Республика, Городской округ Чебоксары, Чебоксары, Чувашская Республика — Чувашия, Водопроводная улица, 10к2

16 200 000 Р
151 402Р за м^2

107.00 м^2	19.00 м^2	8 из 10
Общая	Кухня	Этаж

Продаётся просторная трехкомнатная квартира площадью 102.1 к.м(с балконом 106,5 кв.м)на восьмом этаже десятиэтажного кирпичного дома новой постройки (2024 год) в микрорайоне Исторический Холм, по адресу: г. Чебоксары, Водопроводная улица, 10 к2. Жилая площадь составляет комфортные 52.9 квадратных метра, а кухня занимает 19.3 квадратных метра, предоставляя достаточно места как для приготовления пищи, так и для семейных ужинов. Из окон открывается прекрасный вид на водоем и тихий двор, что создает атмосферу спокойствия и умиротворения. Для вашего удобства в квартире предусмотрено два санузла, что особенно актуально для большой семьи или при приеме гостей. Квартира в черновой отделке, который вы сможете выполнить по своему вкусу и предпочтениям, превратив её в идеальное место для жизни. Дом расположен на закрытой территории, что обеспечивает дополнительную безопасность жителей. Для автомобилистов предусмотрены удобные варианты парковки – во дворе и подземная. Во дворе дома находятся детская и спортивная площадки, где ваши дети смогут активно проводить время на свежем воздухе. Рядом расположены детские сады «Мам! я-сам» и детский центр развития, а также школа и фитнес-центр, что делает местоположение особенно привлекательным для семей с детьми. Для ежедневных покупок и бытовых нужд ...

0 с 18.11.2025, обновлен 18.11.2025

Продавец: Татьяна

Телефон: +79196703124

Характеристики

Количество комнат	3	Этаж	8
Этажей всего	10	Площадь кухни	19.00 кв. м
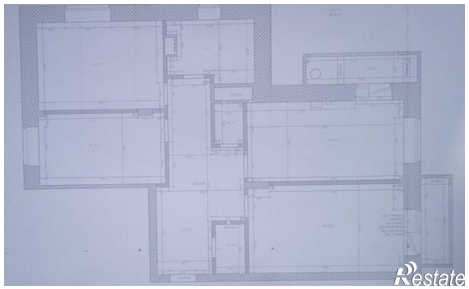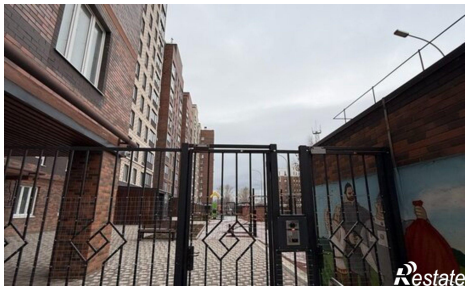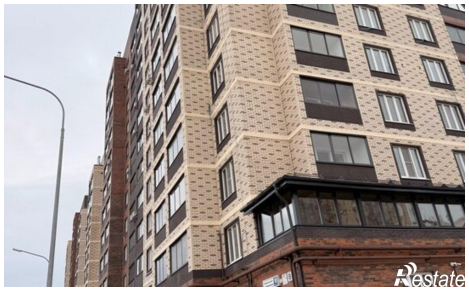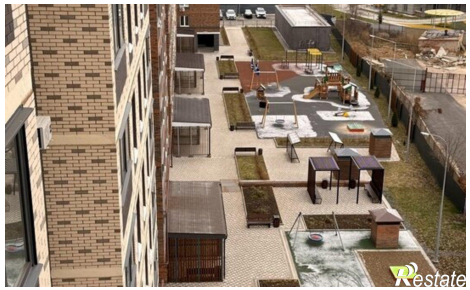
https://cheboksary.restate.ru/obj/prodazha-tryohkomnatnoy-kvartiri-chuvashskaya-respublika-chuvashiya-vodoprovod-18233221741/