Сдать комнату за 8 000 рублей на проспект Максима Горького, 28 к1

Чувашская Республика, Чебоксары, проспект Максима Горького, 28 к1

8 000 Р в месяц

13.00 $м^2$	13.00 $м^2$	9 из 9
Общая	Жилая	Этаж

Сдаётся комната, на длительный срок. Санузел на две комнаты. Имеется мебель: складной диван, стол, шкаф. Рядом расположен Чебоксарский кооперативный институт, магазины, аптека, банки и прочая инфраструктура. Недалеко расположена река Волга, прекрасные парки.

32 с 07.07.2025, обновлен 07.07.2025

Продавец: Собственник

Телефон: +79877352484

Характеристики
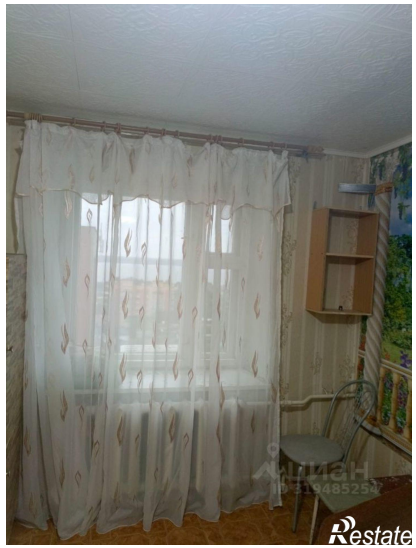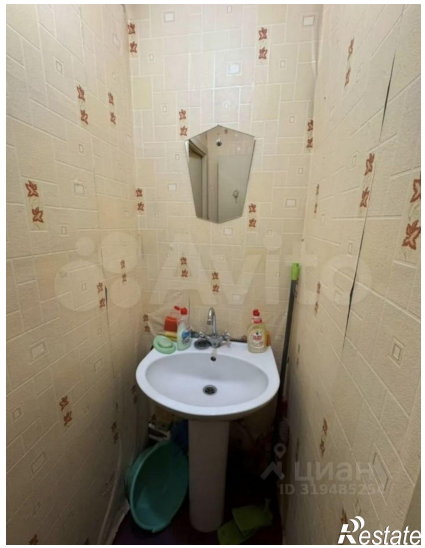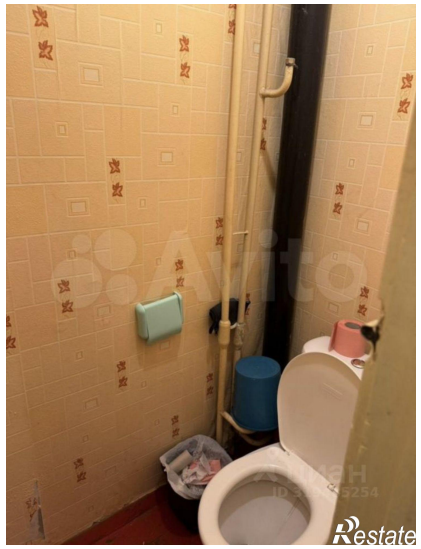
Этаж	9	Этажей всего	9
Площадь жилая	13.00 кв. м	Площадь комнат	13.00 кв. м